

Честный знак и подакцизный товар

В системе Лайм реализована поддержка продажи товаров, входящих в «Честный знак» и категорию «Подакцизный товар»

Честный знак

Честный знак — это национальная система маркировки и прослеживания продукции. Специальный цифровой код гарантирует подлинность и качество товара. **Основная задача** системы — повышение уровня безопасности, борьба с контрафактом и некачественными аналогами.

Как работает:

Любой человек, у которого на смартфоне установлено приложение Честный ЗНАК, сможет проверить легальность товара. Всё, что нужно покупателю – скачать приложение и отсканировать код. То же самое будет делать продавец на кассе, прежде чем отпустить товар.

В системе Лайм интеграция с честным знаком реализована следующим образом:

Административная панель:

В поле «Ожидаемый результат проверки маркировки» у товаров с типом «Разное» можно указать проверки, которые будут осуществляться при продаже товара на кассе.

Отфильтровать настройки по заголовку

| | |
|--|--|
| Название | Газировка |
| Организация | Парк Маяковского |
| Тип товара | Разное |
| Налог | Без НДС |
| Тип пересчета при возврате | Нет |
| Категория товаров | Категория товаров |
| Категория клиентов | Категория клиентов |
| Предмет расчета | Предмет расчета |
| Способ расчета | Способ расчета |
| Базовая цена | 100 |
| Разрешить возврат товара | <input checked="" type="checkbox"/> |
| Скрытый | <input type="checkbox"/> |
| Символ | Символ |
| Расчет только на кассе | <input checked="" type="checkbox"/> не задано |
| Цвет кнопки | |
| Ожидаемый результат проверки маркировки | Ожидаемый результат проверки маркировки |

Обновление Сохранить Отмена Настройки пакета Связанные счета

Ожидаемый результат проверки маркировки

Изображение

Адрес страницы с описанием

Внешний id

Расширенное описание

| <input type="checkbox"/> | Значение |
|--------------------------|------------------|
| <input type="checkbox"/> | Любой |
| <input type="checkbox"/> | Проверен |
| <input type="checkbox"/> | КП КМ проверен |
| <input type="checkbox"/> | ОСИМ проверен |
| <input type="checkbox"/> | ОСИМ корректен |
| <input type="checkbox"/> | Автономный режим |

Как выглядит работа на кассе:

1. Кассир в дереве товаров выбирает нужную позицию

Скриншот интерфейса кассы. В центре экрана отображается дерево товаров с колонками «Название» и «Цена». В левом меню «Газировка» выделена красной рамкой. В центре экрана таблица продаж:

| Название | Карта | Категория клиента | Цена |
|---------------------|-------|-------------------|------|
| Значимых позиций: 0 | | | |
| Товар не выбран | | | |

В правой панели «Продажа товара» и «Возврат товара» присутствуют кнопки: «Расчет», «Дисконтная карта», «Удалить», «Добавить», «Очистить чек», «Гашение долгов», «Печать последних QR кодов», «По карте», «По чеку», «Возврат носителя». В нижней панели «Частые действия» кнопки: «Карта клиента», «Билет "Безлимит"», «Билет "1 час"».

2. В открывшемся окне «Считайте маркировку» кассир считывает QR-код с маркировкой с товара (или вводит значение вручную)

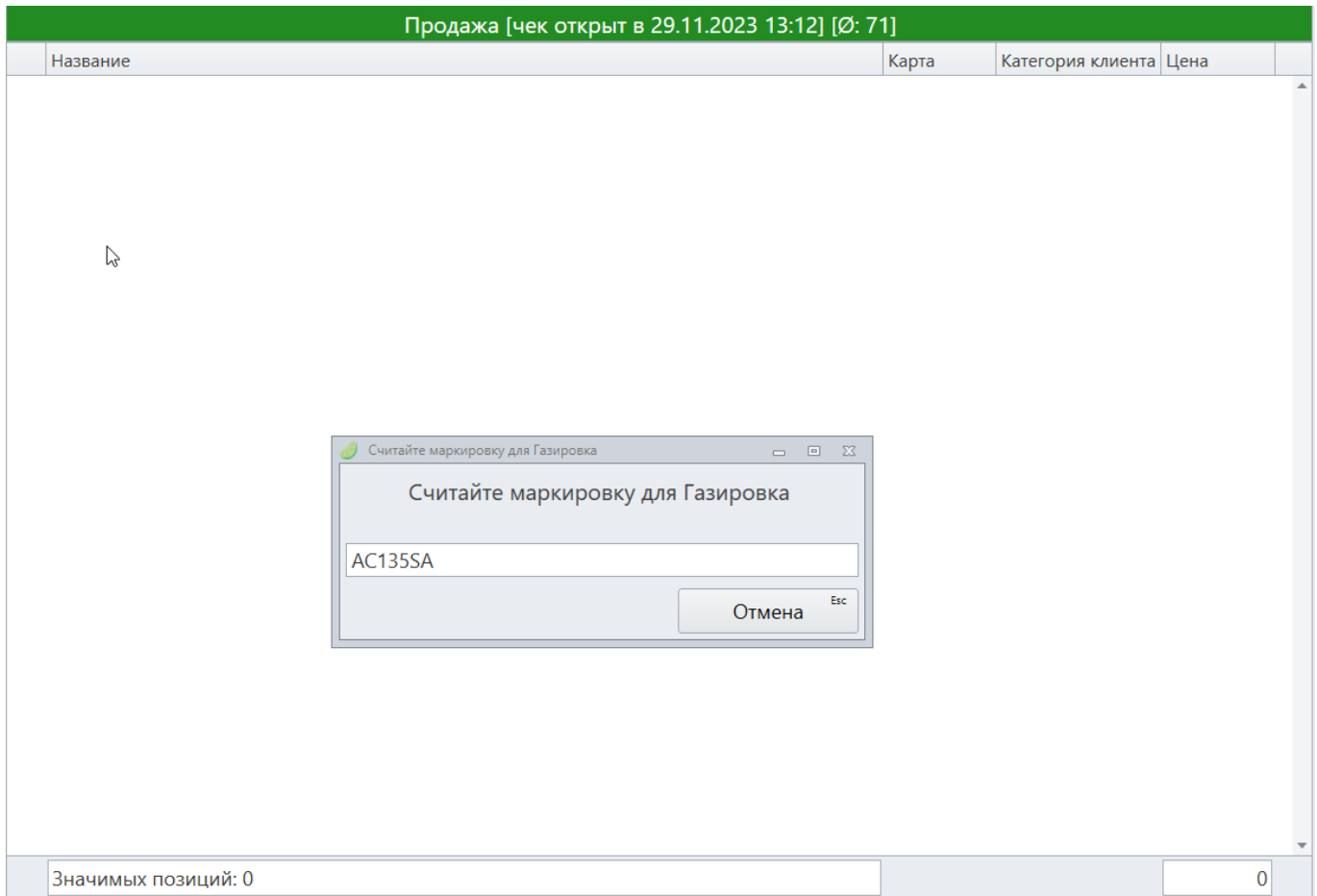

3. При успешном прохождении маркировкой всех выставленных проверок, товар добавляется в чек.

В случае, если какая-то из проверок не проходит - на кассе будет выводиться ошибка с описанием, например,

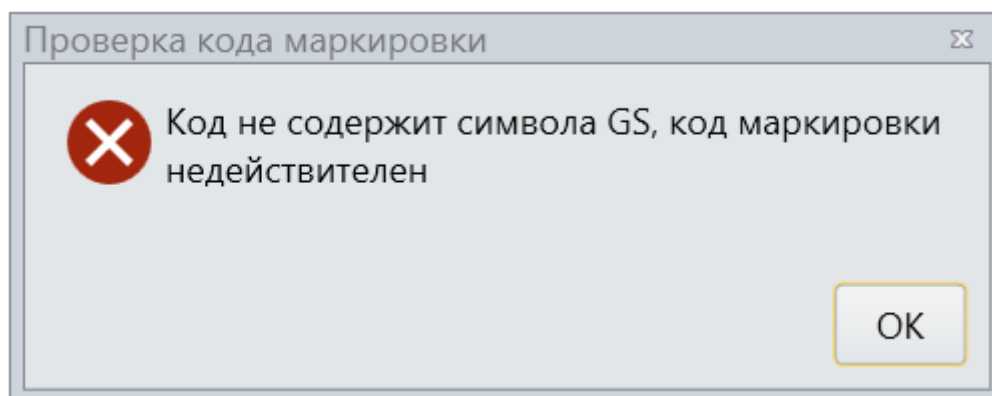

Подакцизный товар

Акцизная продукция — это продукция, которая облагается особым налогом — акцизом.

Акциз — косвенный налог, налагаемый в момент производства на товары массового потребления (табак, вино и так далее). Полный перечень подакцизных товаров находится по [ссылке](#)

Для передачи признака подакцизного товара в административной панели необходимо: в карточке товара в поле «Предмет расчёта» выставить значение «Подакцизный товар»

Товары

Отфильтровать настройки по заголовку

| | |
|----------------------------|---|
| Название | Газировка |
| Организация | Парк Маяковского |
| Тип товара | Разное |
| Налог | Без НДС |
| Тип пересчета при возврате | Нет |
| Категория товаров | Категория товаров |
| Категория клиентов | Категория клиентов |
| Предмет расчета | Подакцизный товар |
| Способ расчета | Способ расчета |
| Базовая цена | 350 |
| Разрешить возврат товара | <input checked="" type="checkbox"/> |
| Скрытый | <input type="checkbox"/> |
| Символ | Символ |
| Расчет только на кассе | <input checked="" type="checkbox"/> не задано |

Обновление Сохранить Отмена Настройки пакета Связанные счета

При выставлении в товаре данного признака, он передаётся в фискальный накопитель с пометкой о том, что это **подакцизный товар**. Для подакцизных товаров период использования ФН составляет 15 месяцев



Важно: для дополнительных настроек обратитесь к специалистам техподдержки Лайм

[Подакцизный товар. Настройка.](#)

[Проверка маркировки, Ф3-54. Настройка "Честный знак"](#)

From:
<https://wiki.lime-it.ru/> -

Permanent link:
https://wiki.lime-it.ru/doku.php/en/public/doc/chestnyj_znak_i_podakciznyj_tovar?rev=1714127185

Last update: 10:26 26/04/2024

