Настройка дисплея покупателя

1. Скачиваем с https://files.lime-it.ru/display/ архив DTO6_2008_11_13.zip

2. Закидываем данный архив на ПК клиента, разархивируем в удобное для вас место.

3. Запускаем файл SETUP, в моменте выбираем «выборочная установка» и убираем галки со всех позиций, кроме «дисплей покупателя».

4.

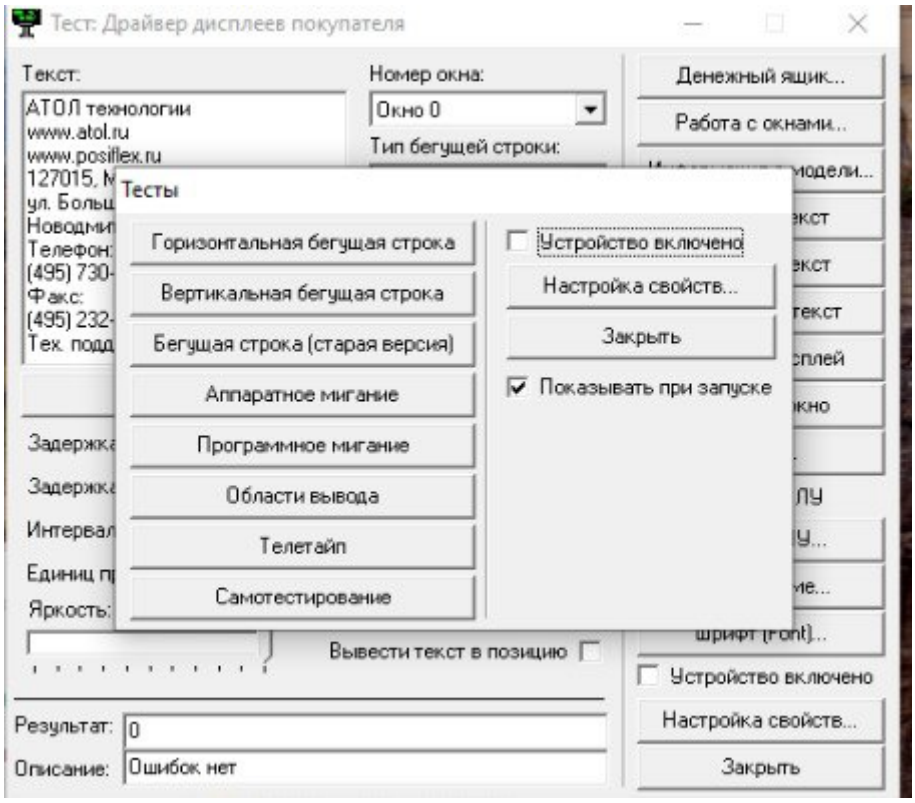

Нажимаем «настройка свойств» и меняем COM порт на тот, который отображается в диспетчере устройств. В диспетчере устройств дисплей покупателя подписан как Prolific PL2303GL (версия может отличаться). Скорость оставляем 9600, далее нажимаем «проверка связи» и убеждаемся в том, что все работает корректно.

5.

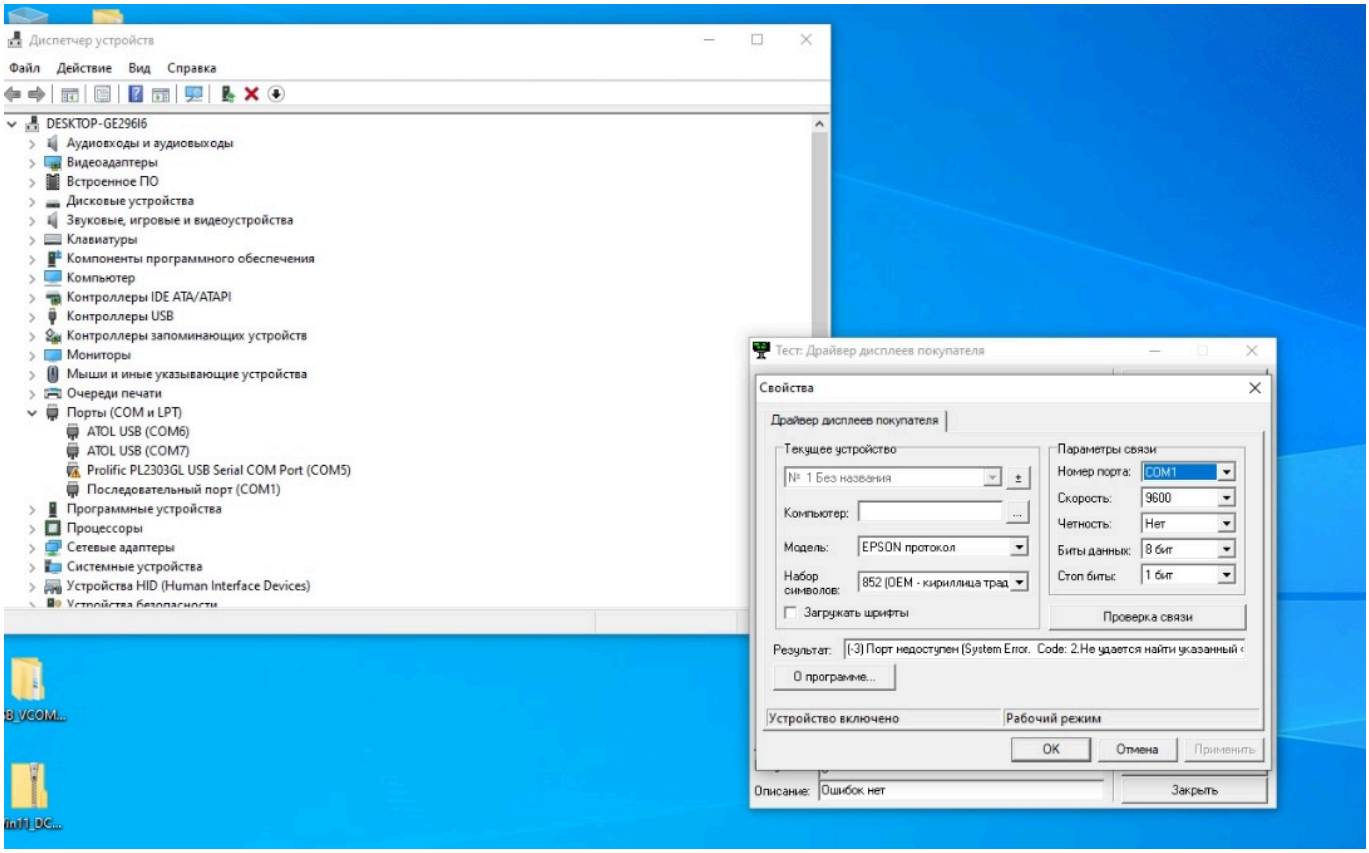

Если в диспетчере восклицательный знак в треугольнике, значит не встали драйвера. Переустановите или попробуйте другие, тут отталкиваетесь от модели дисплея.

6. Далее в админ панели выбираете нужную вам кассу, нажимаете «редактировать». В поле «дисплей покупателя» ставите галку и выставляете данные (ком порт и скорость) в соответствие с тем, что у вас на ПК клиента. В поле «кодовая страница дисплея покупателя» выставляете 852.

7. Запускаете лайм кассу на ПК клиента и проверяете, все должно работать.

ОШИБКИ ПРИ НАСТРОЙКЕ

1.

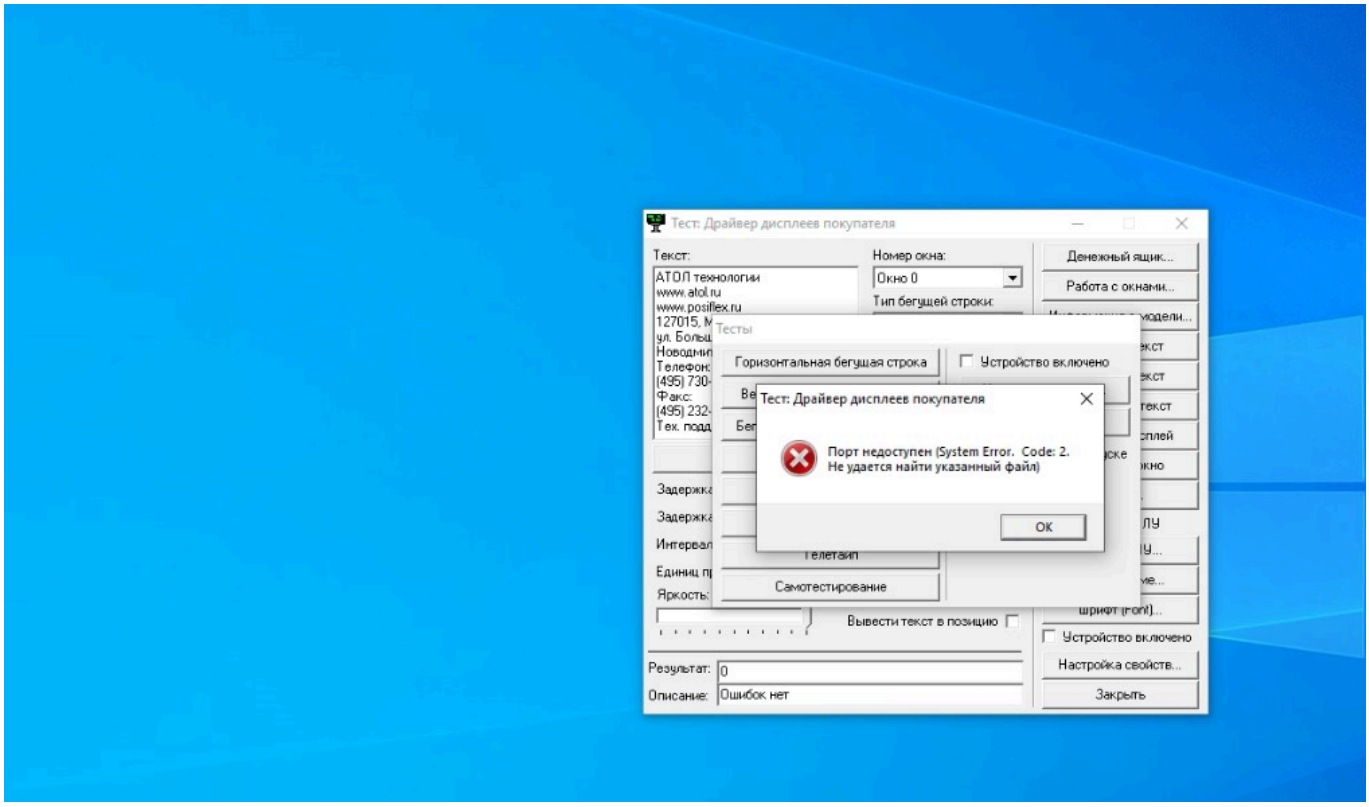

Значит неверно выставлен COM порт, проверьте какой COM порт отображается в диспетчере устройств. Выставите нужный или попробуйте переподключить в другой порт, может быть на ПК данный порт нерабочий.

public

From:
https://wiki.lime-it.ru/ -

Permanent link:
https://wiki.lime-it.ru/doku.php/public/diplay_pokupatelya?rev=1744011847

Last update: **07:44 07/04/2025**