# Частые действия. Настройка цвета кнопок, вынесенных в "Частые действия"

Изменение стилей

Добавление сумм пополнения счетов на Кассах

На кассе есть возможность выводить в частые действия позиции, которые часто продаются, (**до 25 штук**) выглядит это следующим образом:

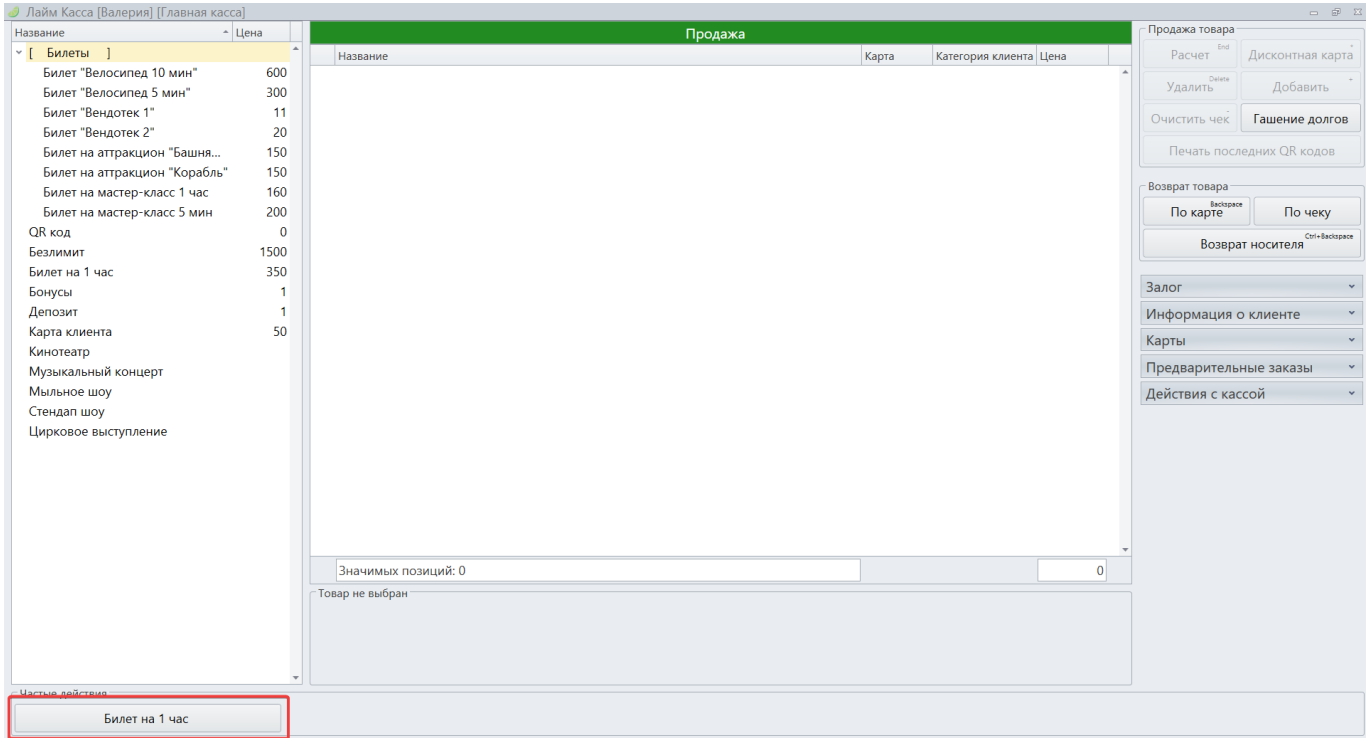


Как добавить позицию в «Частые действия»:

1. Перейти в раздел «Кассы»

2. Выделить в списке нужную кассу и нажать на кнопку «Товары»

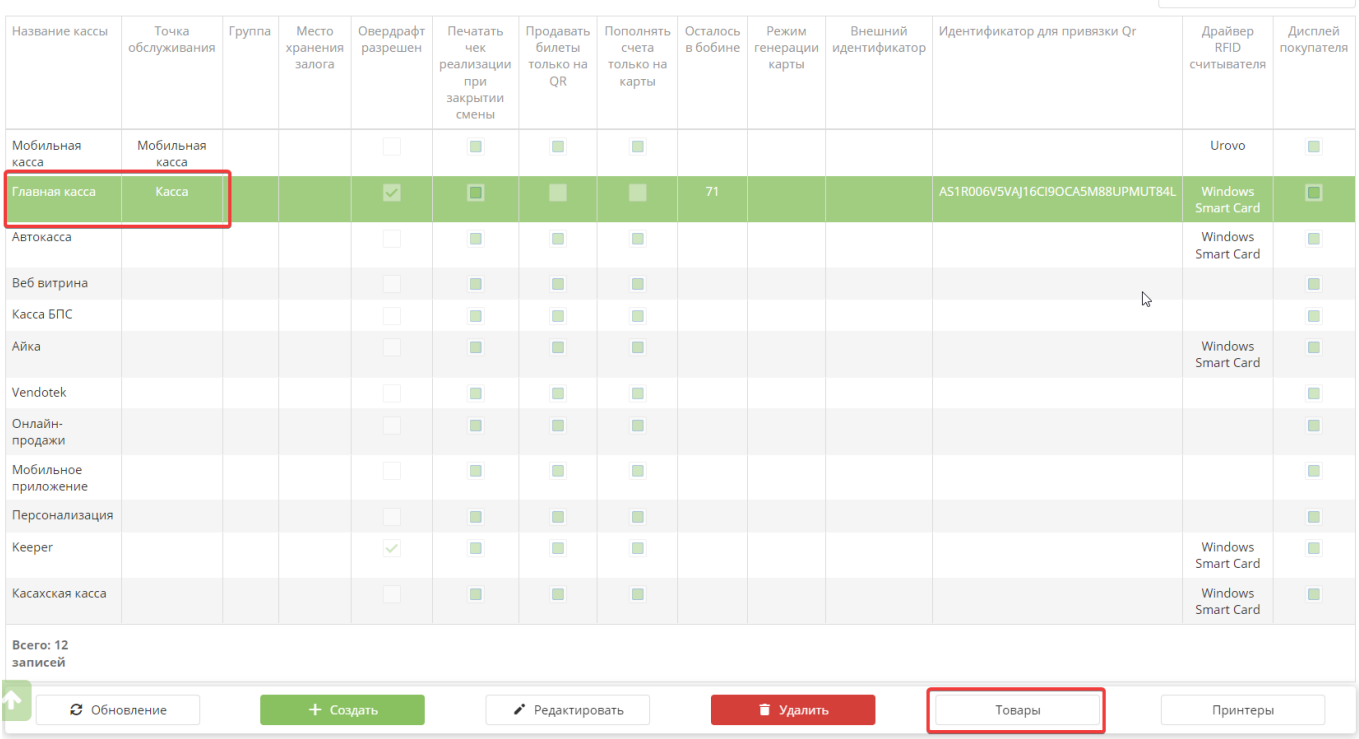

| Название кассы | Точка обслуживания | Группа | Место хранения залога | Овердрафт разрешен | Печатать чек реализации при закрытии смены | Продавать билеты только на QR | Пополнять счета только на карты | Осталось в бобине | Режим генерации карты | Внешний идентификатор | Идентификатор для привязки Qr | Драйвер RFID считывателя | Дисплей покупателя |
|---|---|---|---|---|---|---|---|---|---|---|---|---|---|
| Мобильная касса | Мобильная касса | | | | | | | | | | | Urovo | |
| Главная касса | Касса | | | | | | | 71 | | | AS1R006V5VAJ16CI9OCA5M88UPMUT84L | Windows Smart Card | |
| Автокасса | | | | | | | | | | | | Windows Smart Card | |
| Веб витрина | | | | | | | | | | | | | |
| Касса БПС | | | | | | | | | | | | | |
| Айка | | | | | | | | | | | | Windows Smart Card | |
| Vendotek | | | | | | | | | | | | | |
| Онлайн-продажи | | | | | | | | | | | | | |
| Мобильное приложение | | | | | | | | | | | | | |
| Персонализация | | | | | | | | | | | | | |
| Keeper | | | | | | | | | | | | Windows Smart Card | |
| Касахская касса | | | | | | | | | | | | Windows Smart Card | |

Всего: 12 записей

Обновление | Создать | Редактировать | Удалить | Товары | Принтеры

3. В столбце «Добавить в частые действия» поставить галочку напротив тех позиций, которые необходимо вывести в виде кнопки

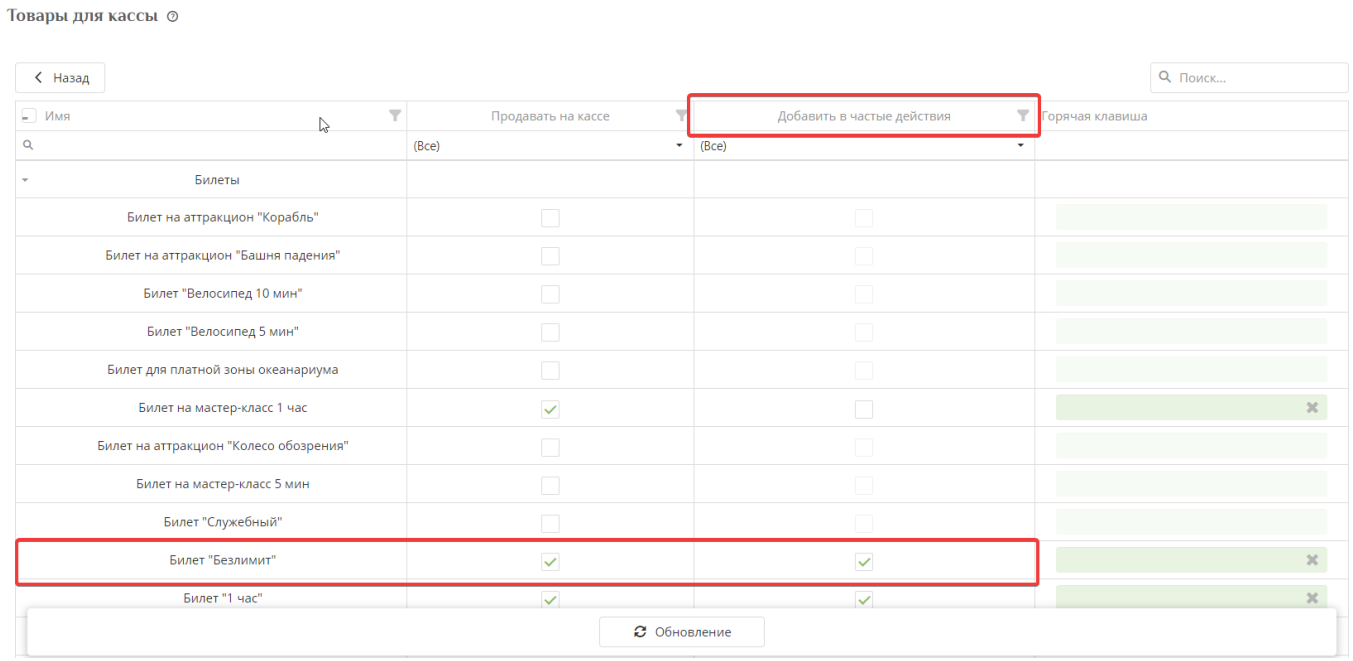

Товары для кассы

Назад | Поиск...

| Имя | Продавать на кассе | Добавить в частые действия | Горячая клавиша |
|---|---|---|---|
| | (Все) | (Все) | |
| Билеты | | | |
| Билет на аттракцион "Корабль" | | | |
| Билет на аттракцион "Башня падения" | | | |
| Билет "Велосипед 10 мин" | | | |
| Билет "Велосипед 5 мин" | | | |
| Билет для платной зоны океанариума | | | |
| Билет на мастер-класс 1 час | ✓ | | |
| Билет на аттракцион "Колесо обозрения" | | | |
| Билет на мастер-класс 5 мин | | | |
| Билет "Служебный" | | | |
| Билет "Безлимит" | ✓ | ✓ | |
| Билет "1 час" | ✓ | ✓ | |

Обновление

Помимо этого можно задать для кнопки свой цвет. Для этого нужно сделать следующее:

1. Перейти в административную панель,

2. Нажать на вкладку «Товары»,

3. В списке найти позицию (которая добавлена в частые действия) и нажать на кнопку «Редактировать»,

4. В поле «Цвет кнопки» в палитре выбрать цвет и нажать «OK»,

5. Нажать на кнопку «Сохранить»,

6. Перезагрузить ЛаймКасса, чтобы изменения подгрузились.

Теперь данная кнопка отображается под своим цветом:

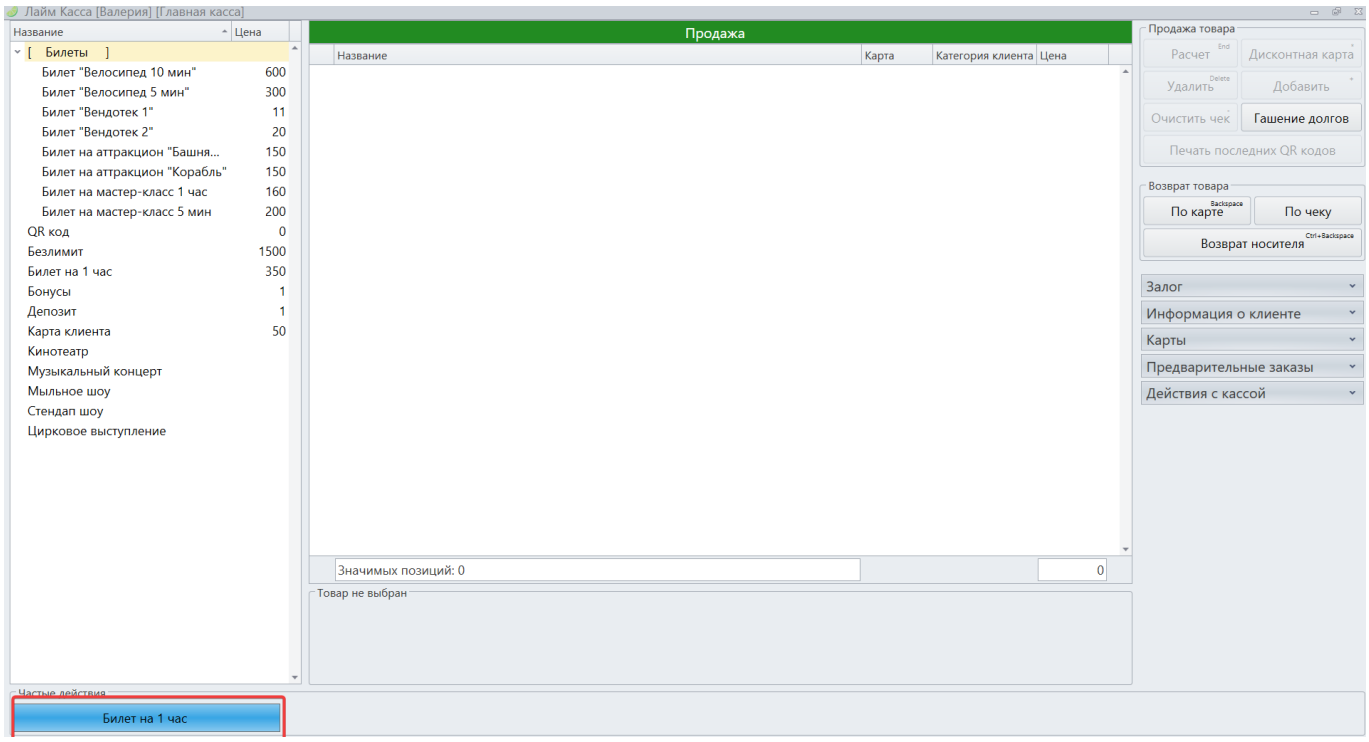


**Для чего можно использовать данный функционал:**

Например, у вас есть разделение позиций на категории (детские, взрослые / будни, выходные) - можно вынести билеты в частые действия и в соответствии с категорией задать цвет, как ещё один способ разграничения товарных позиций.

**ПРИМЕР:**

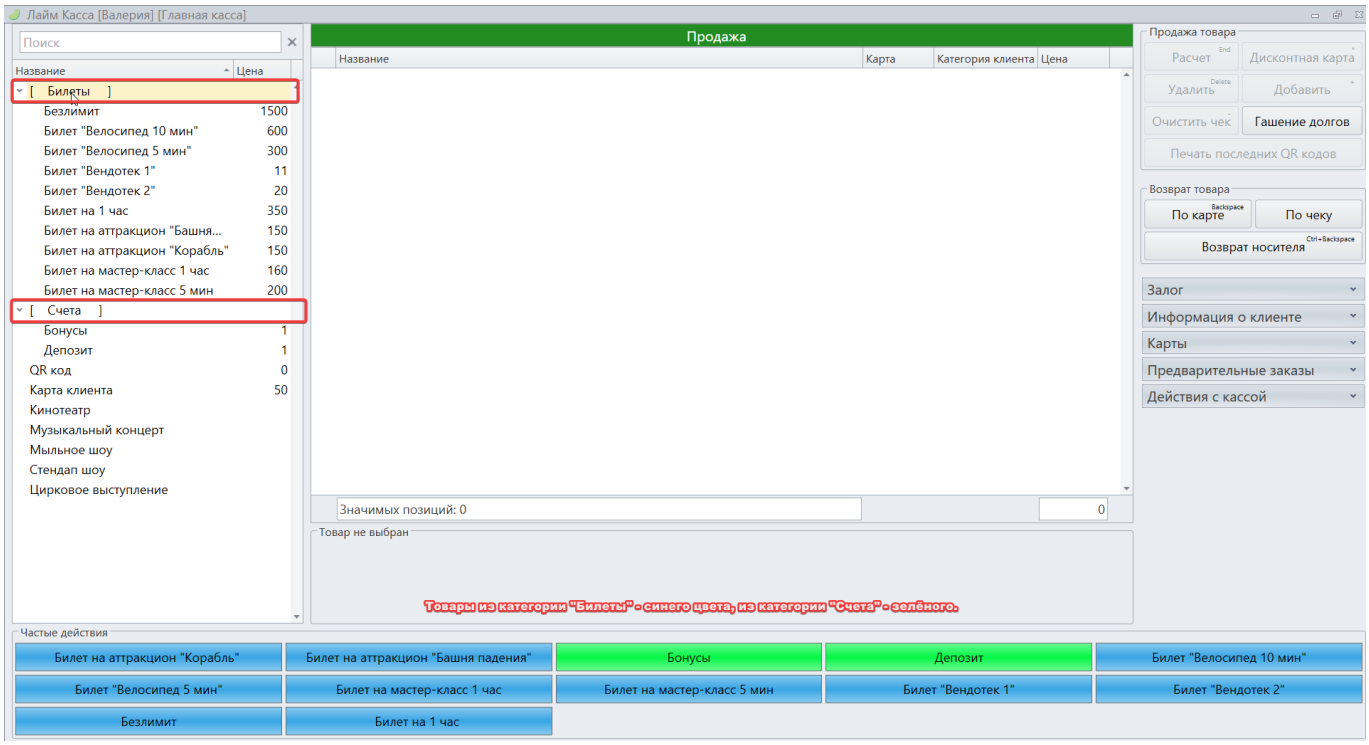


# Изменение стилей

- в настройках кассы можно изменить размер кнопок/шрифт надписей/размер списка товаров.

Для произведения данных настроек, необходимо:

1. Войти в ЛаймКасса;

2. В окне выбора режима нажать на кнопку «Настройки»;

3. В открывшейся форме нажать на кнопку «Изменить стили»,

4. Откроется окно, в котором можно произвести различные настройки, выставить необходимые параметра и нажать на кнопку «Сохранить»;

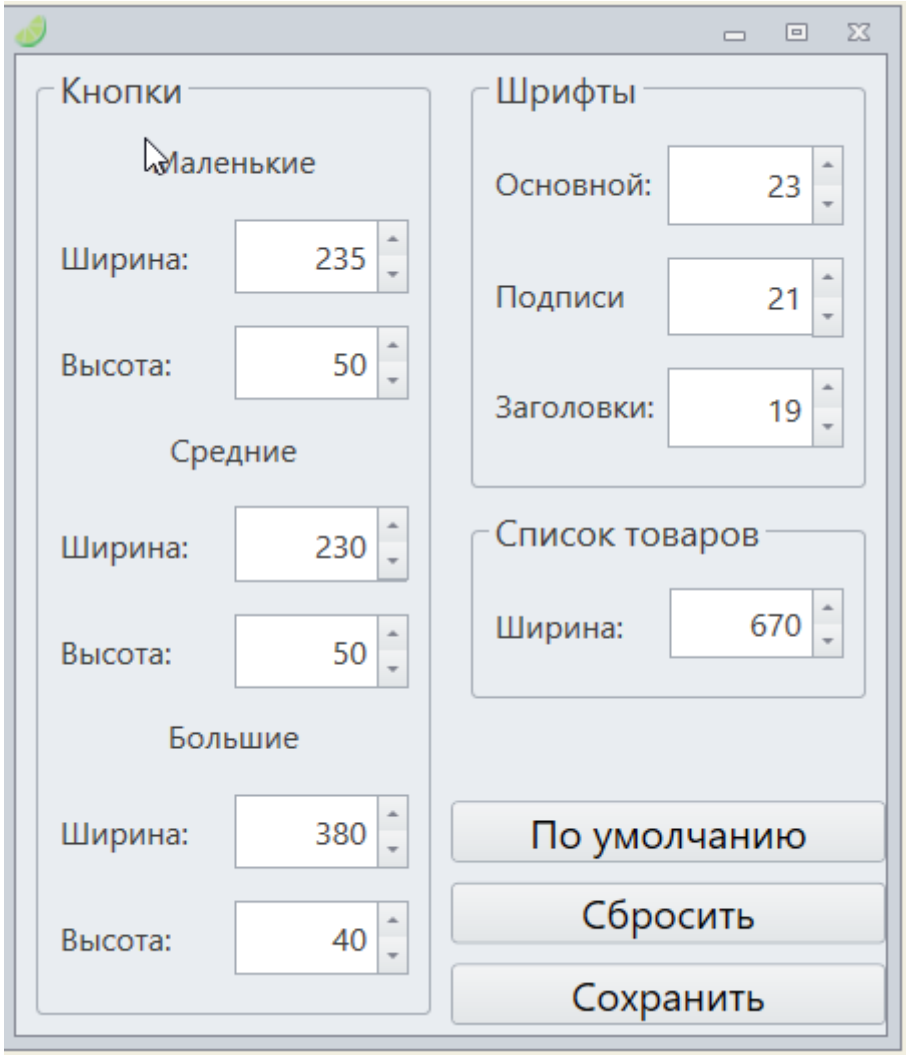


5. Нажать на кнопку «Сохранить и перезагрузить кассу»;

6. Войти в режим «Кассир».

Те параметры, что были выставлены в форме , подгружаются в кассе.

**Варианты оформления**

**Пример 1:**

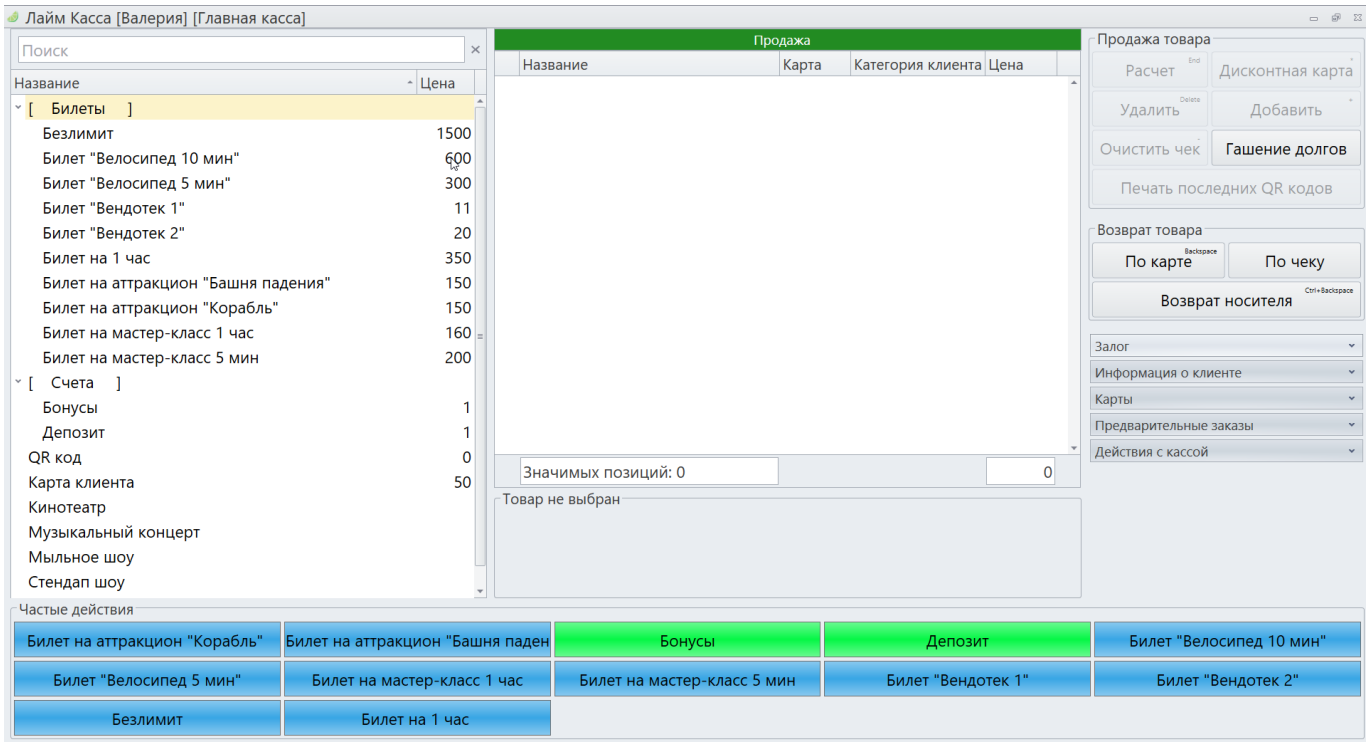


## Пример 2:

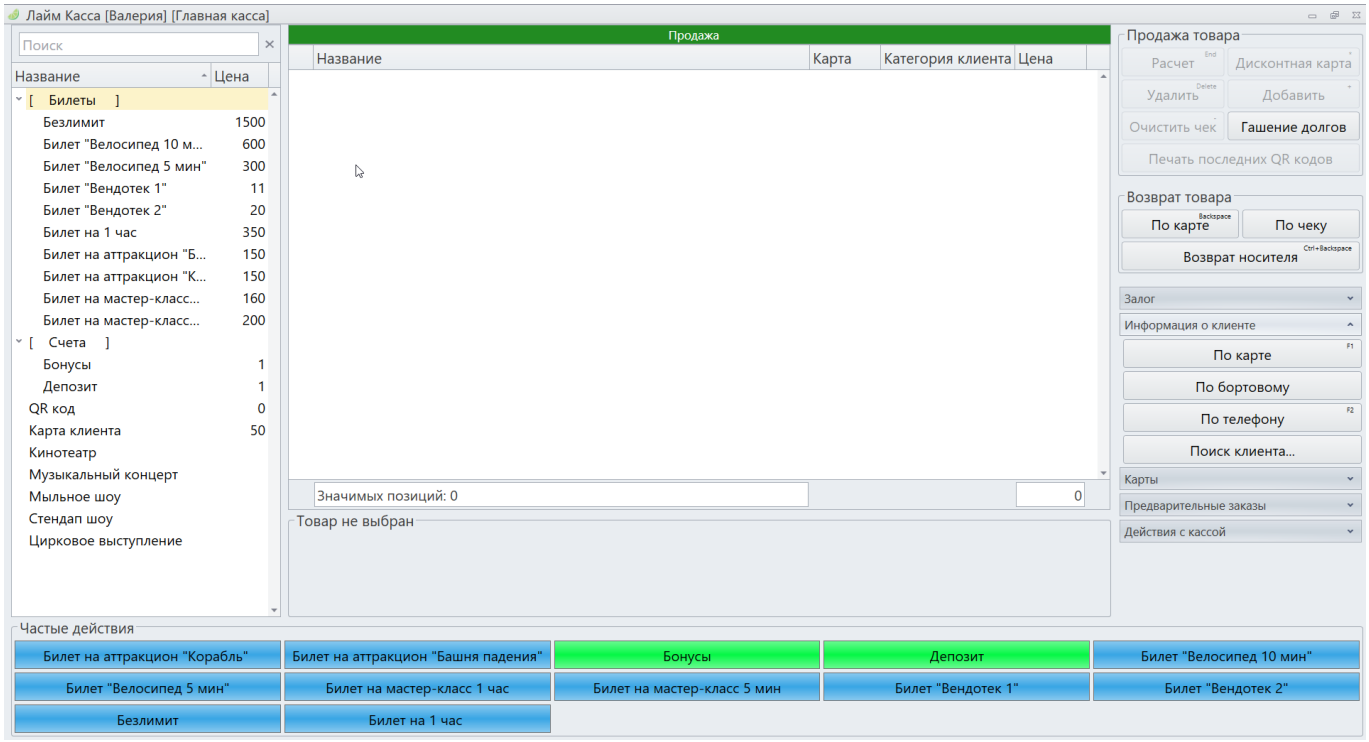


# Добавление сумм пополнения счетов на

# Кассах

Для настройки сумм пополнений в частых действиях на кассе, в товарах выбрать нужный счет и указать суммы пополнения:
суммы пополнения счета нужно вводить через пробел, если данный параметр задан и для кассы счет добавлен в частые действия, то кнопки будут размножены соответственно суммам (для запроса суммы у кассира следует добавить нулевую сумму).

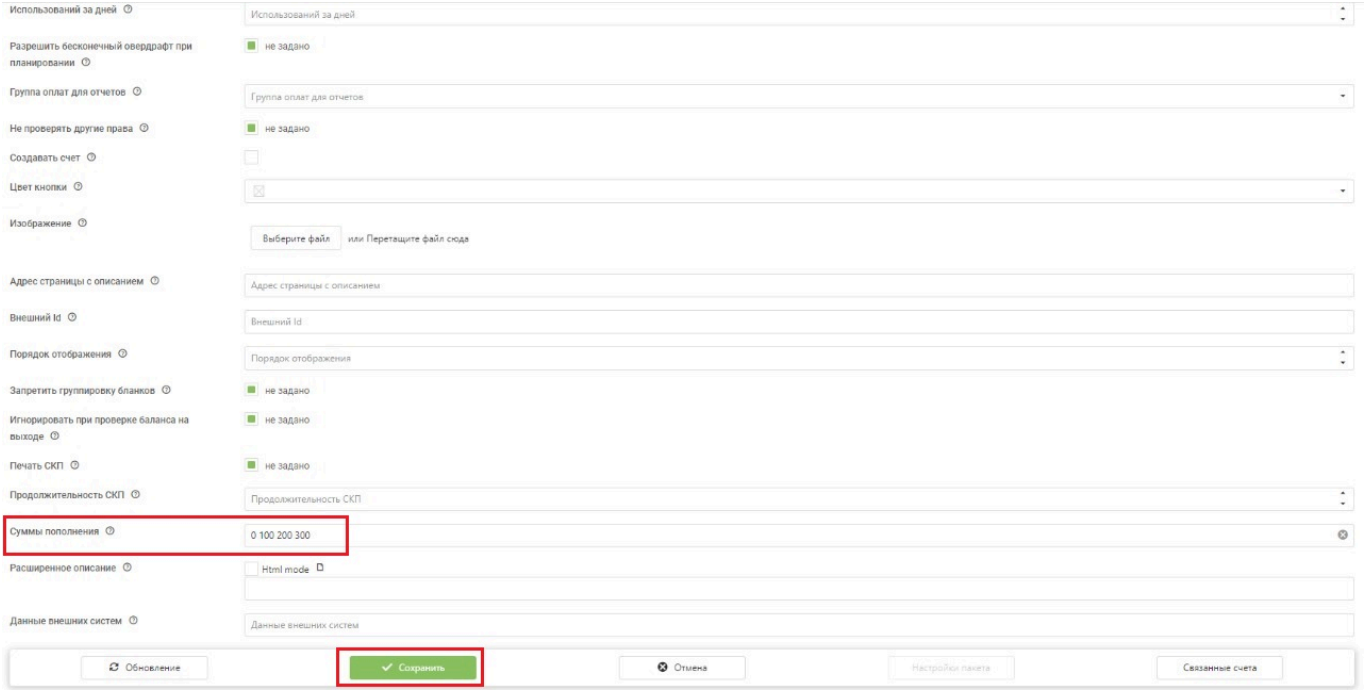


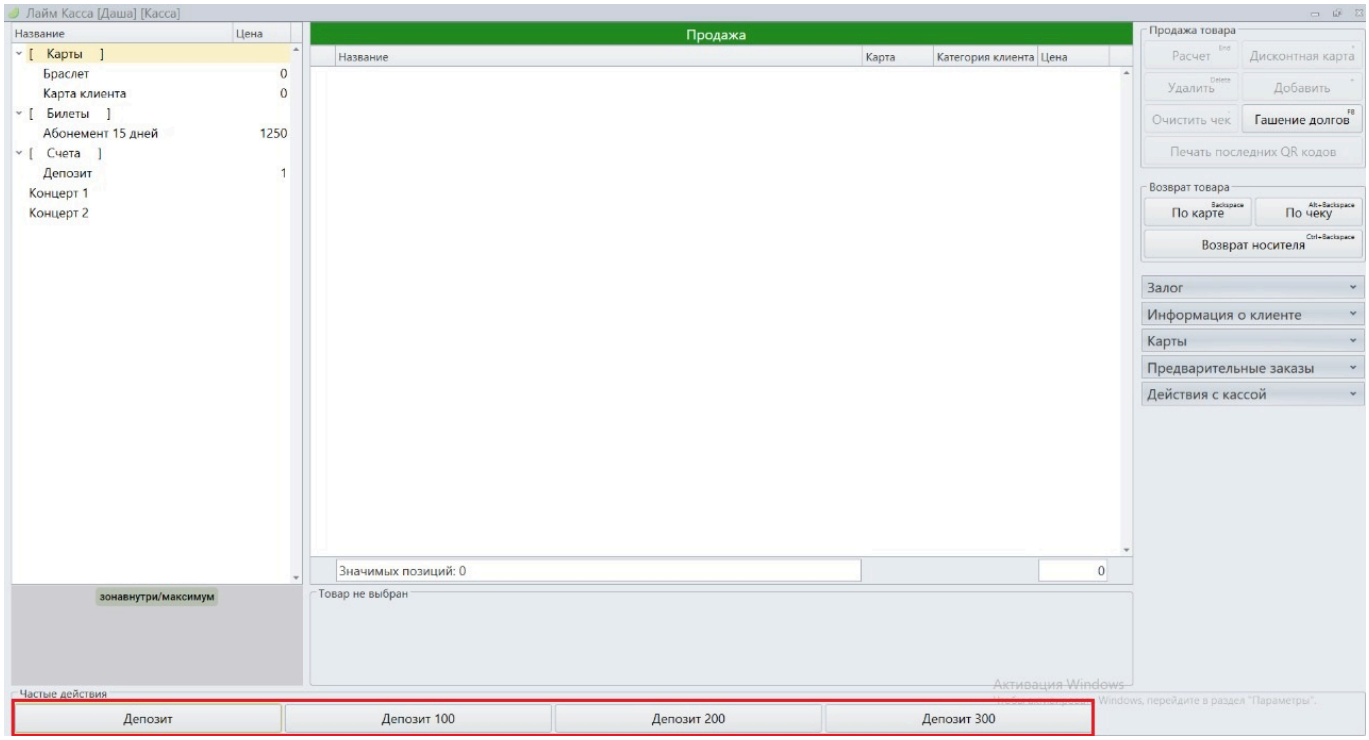

From:
https://wiki.lime-it.ru/ -

Permanent link:
**https://wiki.lime-it.ru/doku.php/public/doc/admin/cashdesk/nastrojka_cveta_knopok_chastye_dejstvija**

Last update: **15:29 20/11/2025**