

Настройка интеграции с замковой системой LamSystem

В административной панели «Лайм» в разделе «Интеграции» нужно создать новую интеграцию:

1. Ввести название (например «Замковая система»)
2. Выбрать тип интеграции «Замковая система»
3. В поле «Пароль» ввести криптоключ (должен быть предоставлен вместе с замковыми системами)
4. Тип замковой системы выбрать «LamSystem»
5. Нажать «Сохранить»

Интеграции ⓘ

Отфильтровать настройки по заголовку

Название ⓘ *	Замковая система
Тип ⓘ *	Замковая система
Пароль ⓘ	*****
Тип замковой системы ⓘ	LamSystem
Integration.LockerZoneNames ⓘ	Integration.LockerZoneNames
Расширенное описание ⓘ	<input type="checkbox"/> Режим редактора
Данные внешних систем ⓘ	Данные внешних систем

Обновление Сохранить Отмена

Параметр «Проверять освобождение шкафчиков» в услуге

Данный флаг необходим для отображения на точке обслуживания информационных сообщений о занятых шкафчиках/сейфах:

1. Перейти в раздел «Услуги»
2. Выделить нужную услугу с типом «Платная зона»
3. Нажать на кнопку «Редактировать»
4. Поставить галочку в чекбоксе «Проверять освобождение шкафчиков»
5. Нажать «Сохранить»

Идентификатор в Pro.Культура.рф ②	<input type="text" value="Идентификатор в Pro.Культура.рф"/>
Закрывать продажи за (мин) ②	<input type="text" value="Закрывать продажи за (мин)"/>
Изображение ②	<div>Выберите файл или Перетащите файл сюда</div>
Проверять освобождение шкафчиков ②	<input checked="" type="checkbox"/>
Порядок отображения ②	<input type="text" value="Порядок отображения"/>
Использовать для расчета LTV ②	<input checked="" type="checkbox"/> не задано
Изымать карту на выходе ②	<input type="checkbox"/>
Печать БСО ②	<input type="text" value="Печать БСО"/>
Ограничить число переносов ②	<input type="text" value="Ограничить число переносов"/>

Параметр «Проверять освобождение шкафчиков» в точке обслуживания

1. Перейти в раздел «Точки обслуживания»
2. Выделить в списке нужную точку обслуживания
3. Нажать на кнопку «Редактировать»
4. Поставить галочку в чекбоксе «Проверять освобождение шкафчиков»
5. Сохранить

Длительность индикации разрешения прохода (мс) ②	<input type="text" value="5000"/>
Длительность индикации запрета прохода (мс) ②	<input type="text" value="5000"/>
Размер шрифта на дисплее ②	<input type="text" value="Размер шрифта на дисплее"/>
Тестовый режим ②	<input type="checkbox"/>
Проверять освобождение шкафчиков ②	<input checked="" type="checkbox"/>
Внешний Id ②	<input type="text" value="Внешний Id"/>
Время заморозки карты (мс) ②	<input type="text" value="Время заморозки карты (мс)"/>
Определять направление по считывателю ②	<input checked="" type="checkbox"/> не задано
Последнее получение настроек устройства ②	<input type="text" value="16.02.2026 15:15 +05:00"/>



ВАЖНО: Параметр «Проверять освобождение шкафчиков» можно выставить только в услуге или



наоборот только в точке обслуживания, а можно и в услуге, и в точке обслуживания. Приоритет такой: Галочка, проставленная в точке обслуживания - приоритетнее, чем галочка в услуге.

Сценарий работы замковой системы с Лаймом

- Посетитель входит в платную зону
- Занимает шкафчик, прикладывает к нему браслет - шкафчик закрывается.
- Посетитель какое-то время находится на территории объекта, после чего возвращается к шкафчику и открывает его браслетом
- Забирает вещи и оставляет шкафчик открытым
- НО: если посетитель при уходе закрыл шкафчик, то на выходе, после того как будет приложен браслет к валидатору или при гашении долгов на кассе/автокассе, на экране появится сообщение «Не удалось запланировать выход. Откройте шкафчик № 20» (текст примерный, его можно редактировать в разделе [«Редактор сообщений турникета»](#) в административной панели)

Примеры отображения запрета прохода

На кассе:

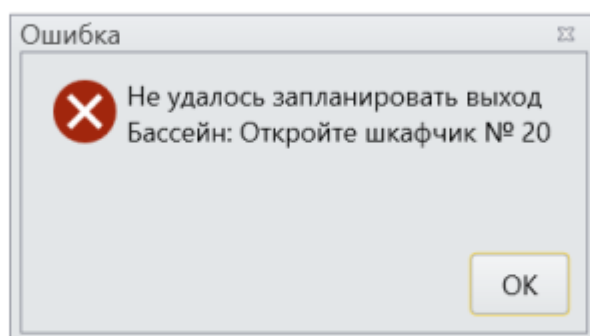

|

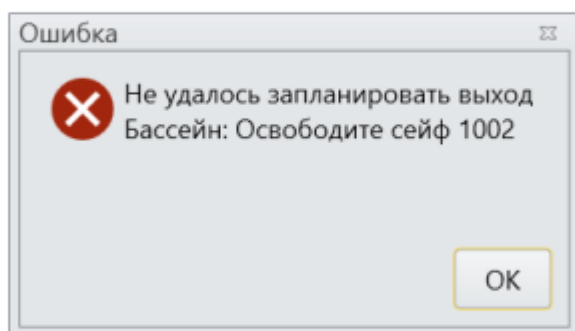

На валидаторе:

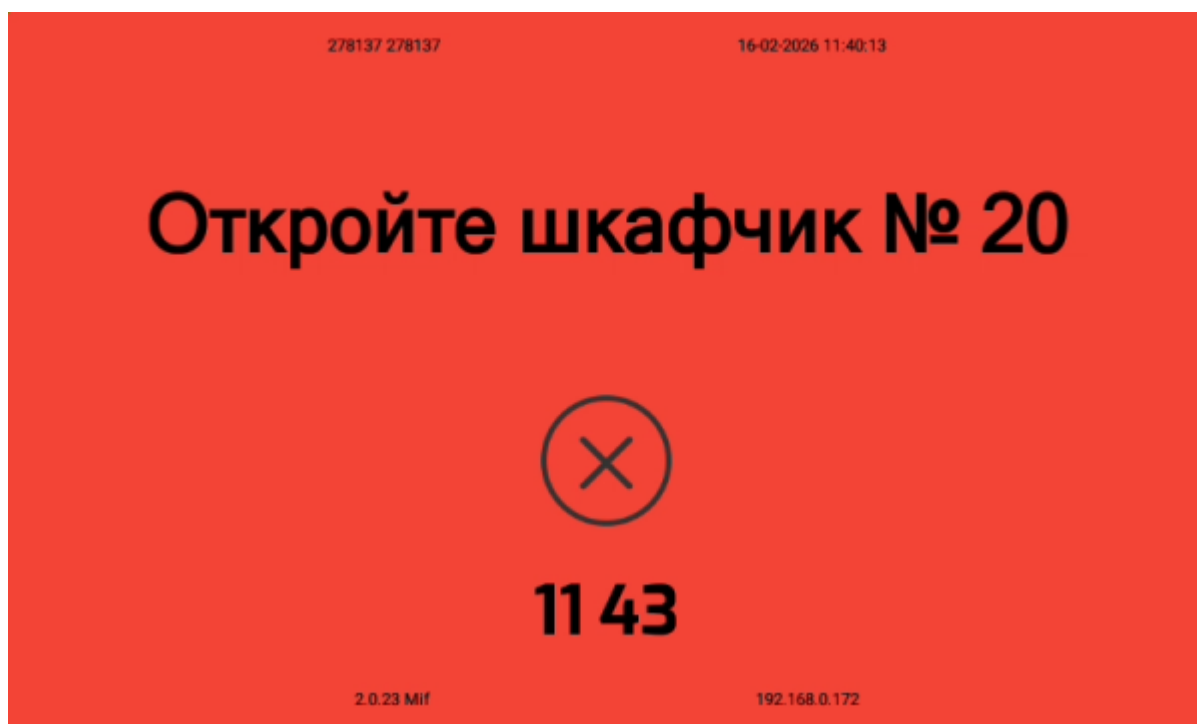

Замковая система PocketKey

Настройка интеграции с замковой системой PocketKey

public, doc, admin

From:

<https://wiki.lime-it.ru/> -

Permanent link:

https://wiki.lime-it.ru/doku.php/public/doc/admin/nastrojka_integracii_s_zamkovojsistemoj_lamsystem

Last update: **10:34 16/02/2026**

