

Гашение долгов

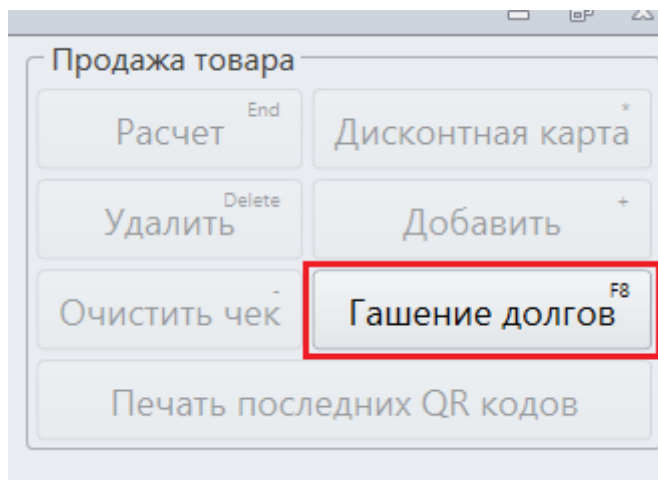

Кнопка **Гашение долгов** используется для гашения долгов, сформированных на карте. При нажатии кнопки открывается диалоговое окно для считывания карты.

После считывания карты долги добавляются в текущий чек продажи.

Продажа [чек открыт в 23.05.2024 17:04] [Ø: 78]

Название	Карта	Категория клиента	Цена
Депозит (долг за Проходка)	4AD83177	Adults	1

Сообщение

i Долги будут добавлены в текущий чек
Проходка: Выход за планирован до 23.05.2024
17:19:36. Списано Депозит: 0. Осталось оплатить
2

OK

В случае, если долгов по карте нет, открывается диалоговое окно «Долгов нет».

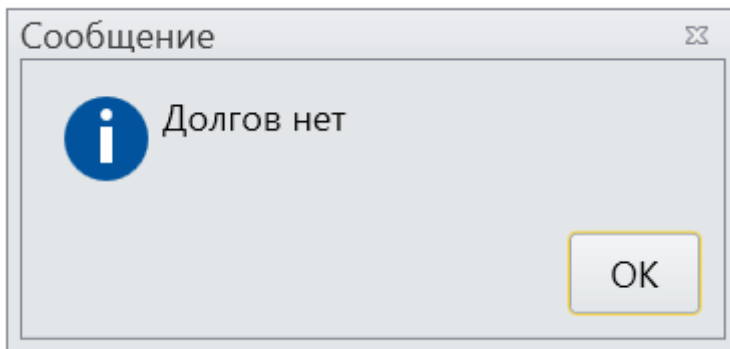

Если по карте были выданы дополнительные карты, то при гашении долга по одной из них (не имеет значения по основной или дополнительной), кассиру будет предложено добавить в чек долги по связанным картам.

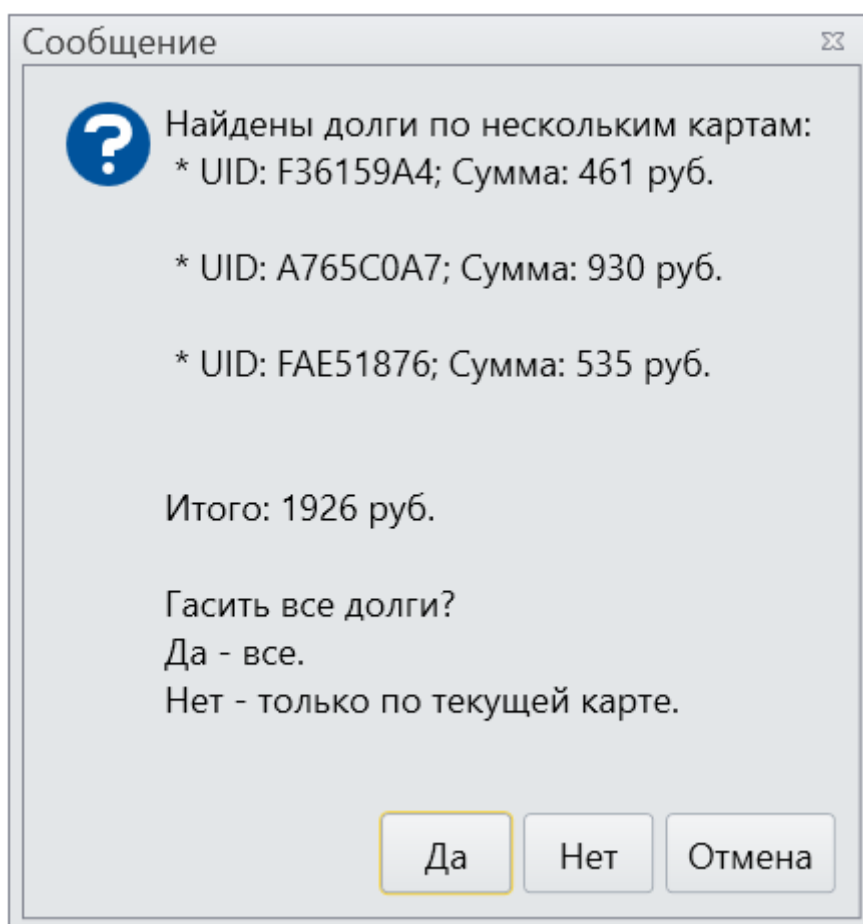

При этом в [Истории операций](#) будет отображено с какой карты долг за какую оплатили.

История операций Печать

Тип	Дата	Счет/Билет	Начисление/Спис	Товар	Оплата	Точка обслуживания	Оператор	Плательщик	Карта плательщи	Получатель	Карта получателя	Мягкий офлайн
У	10.04.2024 11:22:15	Депозит	-35	Горки	0	Касса	Ника		C2818320		FAE51876	<input type="checkbox"/>
Б+	10.04.2024 11:21:56	Бонусные бал...	50		0	Касса	Ника		C2818320		C2818320	<input type="checkbox"/>
О	10.04.2024 11:21:56	Депозит	-350	Час проката тест	0	Касса	Ника		F36159A4		F36159A4	<input type="checkbox"/>

Если проданы позиции на одну карту, а оплачены другой, например, при гашении долга за другого клиента, увидеть это возможно в [Истории операций](#). При этом по карте того, кто оплачивал, будет видно за кого платили, а по карте того, за кого платили, не будет

отображаться кто оплачивал.

История операций												Печать
Тип	Дата	Счет/Билет	Начисление/Спис	Товар	Оплата	Точка обслуживания	Оператор	информация по карте плательщика				Мягкий офлайн
								Плательщик	Карта плательщи	Получатель	Карта получателя	
ОД	30.01.2024 13:52:11	Депозит	-500	Каток	0	Касса	Ника	Иван Грозный	774CFAA6		61366822	<input type="checkbox"/>
ОД	30.01.2024 13:52:11	Депозит	-150	Подъемник	0	Касса	Ника	Иван Грозный	774CFAA6		61366822	<input type="checkbox"/>
ГД	30.01.2024 13:51:31	Депозит	100	Депозит	100	Касса	Ника	Иван Грозный		Иван Грозный	774CFAA6	<input type="checkbox"/>
ГД	30.01.2024 13:51:31	Депозит	150	Депозит	150	Касса	Ника	Иван Грозный		Иван Грозный	774CFAA6	<input type="checkbox"/>
ГД	30.01.2024 13:51:31	Депозит	35	Депозит	35	Касса	Ника	Иван Грозный		Иван Грозный	774CFAA6	<input type="checkbox"/>
ГД	30.01.2024 13:51:31	Депозит	35	Депозит	35	Касса	Ника	Иван Грозный		Иван Грозный	774CFAA6	<input type="checkbox"/>
ГД	30.01.2024 13:51:31	Депозит	350	Депозит	350	Касса	Ника	Иван Грозный		Иван Грозный	774CFAA6	<input type="checkbox"/>

История операций												Печать
Тип	Дата	Счет/Билет	Начисление/Спис	Товар	Оплата	Точка обслуживания	Оператор	информация по карте того, за кого платили				Мягкий офлайн
								Плательщик	Карта плательщи	Получатель	Карта получателя	
ГД	30.01.2024 13:52:11	Депозит	500	Каток	500	Касса	Ника				61366822	<input type="checkbox"/>
ГД	30.01.2024 13:52:11	Депозит	150	Подъемник	150	Касса	Ника				61366822	<input type="checkbox"/>
У	30.01.2024 13:51:15	Депозит	-500	Каток	0	Касса	Ника		61366822		61366822	<input type="checkbox"/>
У	30.01.2024 13:51:09	Депозит	-150	Подъемник	0	Касса	Ника		61366822		61366822	<input type="checkbox"/>
У	30.01.2024 13:51:06	Ленточный п...	-1	Подъемник	0	Касса	Ника		61366822		61366822	<input type="checkbox"/>
У	30.01.2024 13:51:00	Кресельный п...	-1	Подъемник	0	Касса	Ника		61366822		61366822	<input type="checkbox"/>
У	30.01.2024 13:50:55	Билет "Каток...	-1	Каток	0	Касса	Ника		61366822		61366822	<input type="checkbox"/>

При гашении долгов с последующим изъятием карты (в случае настроенного **автоматического изъятия карты на кассе**), в кассе будет отображена информация о том, какая карта планируется к изъятию.

Название	Карта	Категория клиента	Цена
 Депозит (долг за Проходка) <small>оплачиваем позиция</small>	2AD839B4		1
Депозит (долг за Проходка) Нет скидок		Без модификаторов цен	Изымаемые карты 2AD839B4

2. Лайм.Касса

public

From: <https://wiki.lime-it.ru/> -

Permanent link: https://wiki.lime-it.ru/doku.php/public/doc/cashdesk/gashenie_dolgov

Last update: **04:29 11/10/2024**

