Атол (Ошибки)

258 Ошибка чтения/записи данных кеша

1. Выключить и включить принтер
2. Если не помогло, попробовать открыть и отменить чек из теста ККТ
3. Обратиться в сервисную организацию, обслуживающую принтеры Атол

Открытие и отмена чека

- Запустить тест драйвера ККТ

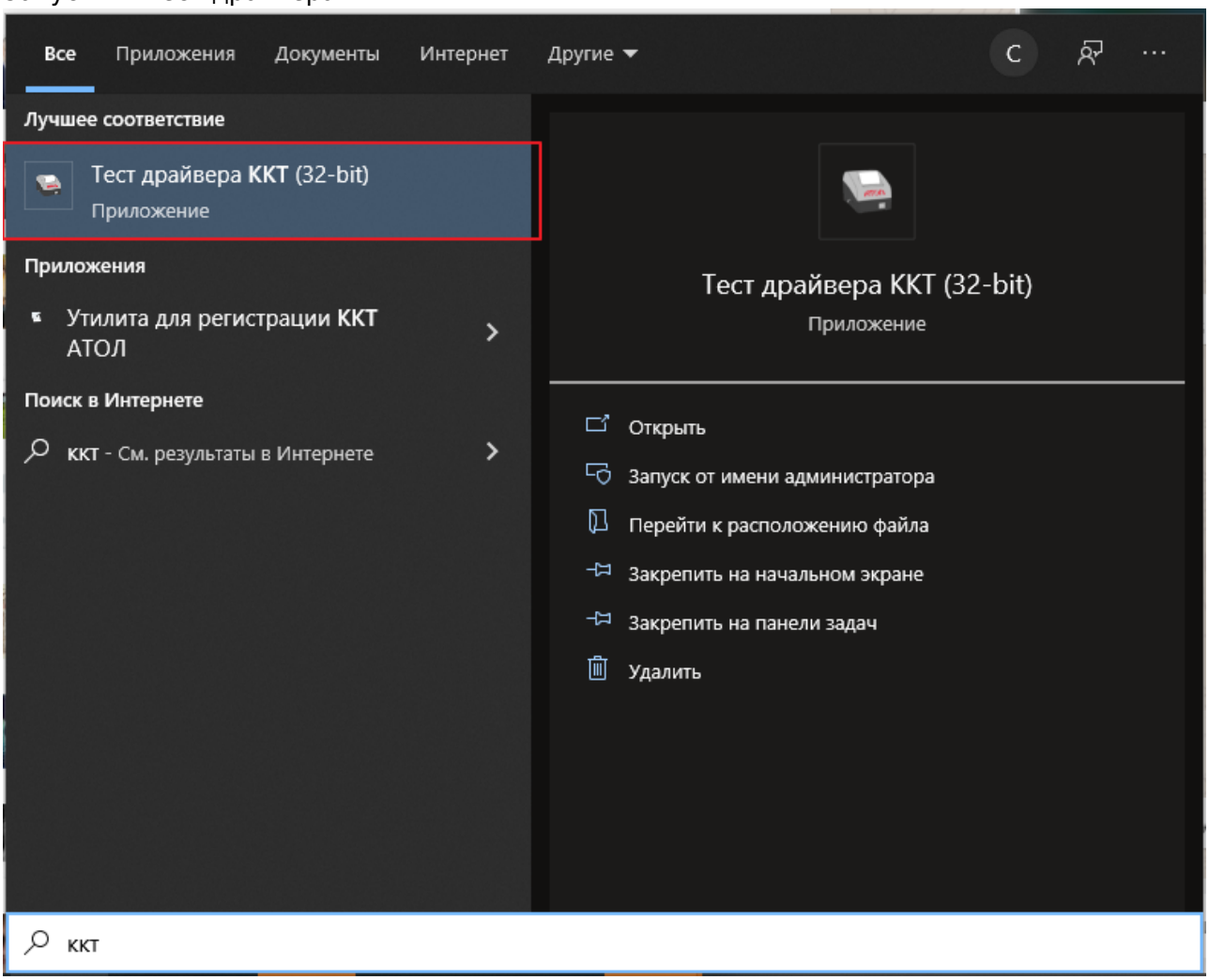

- Открыть и отменить чек

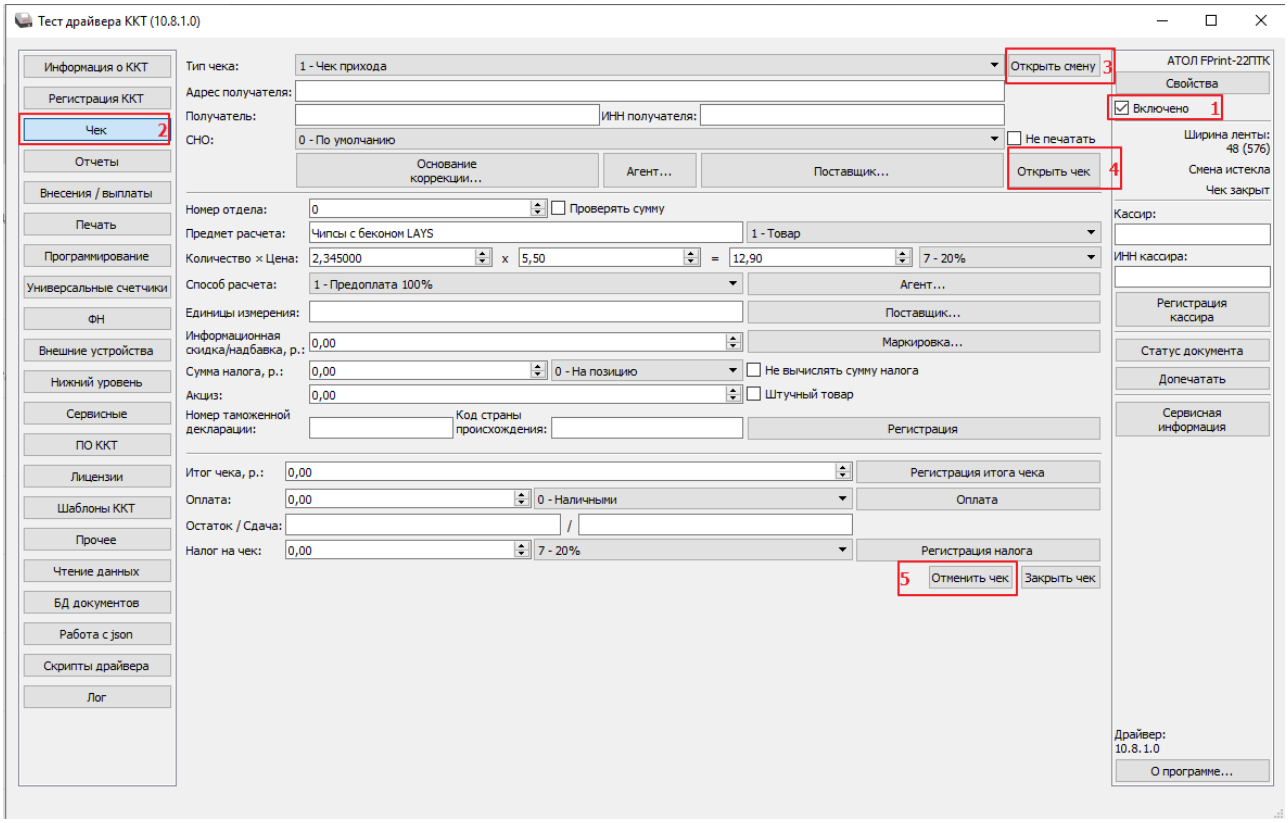

Ошибка 234: Исчерпан ресурс КС ФН

Действия:

1. Открыть тест-драйвер ККТ

2. В правой части меню установить галочку в чекбоксе «Включено»

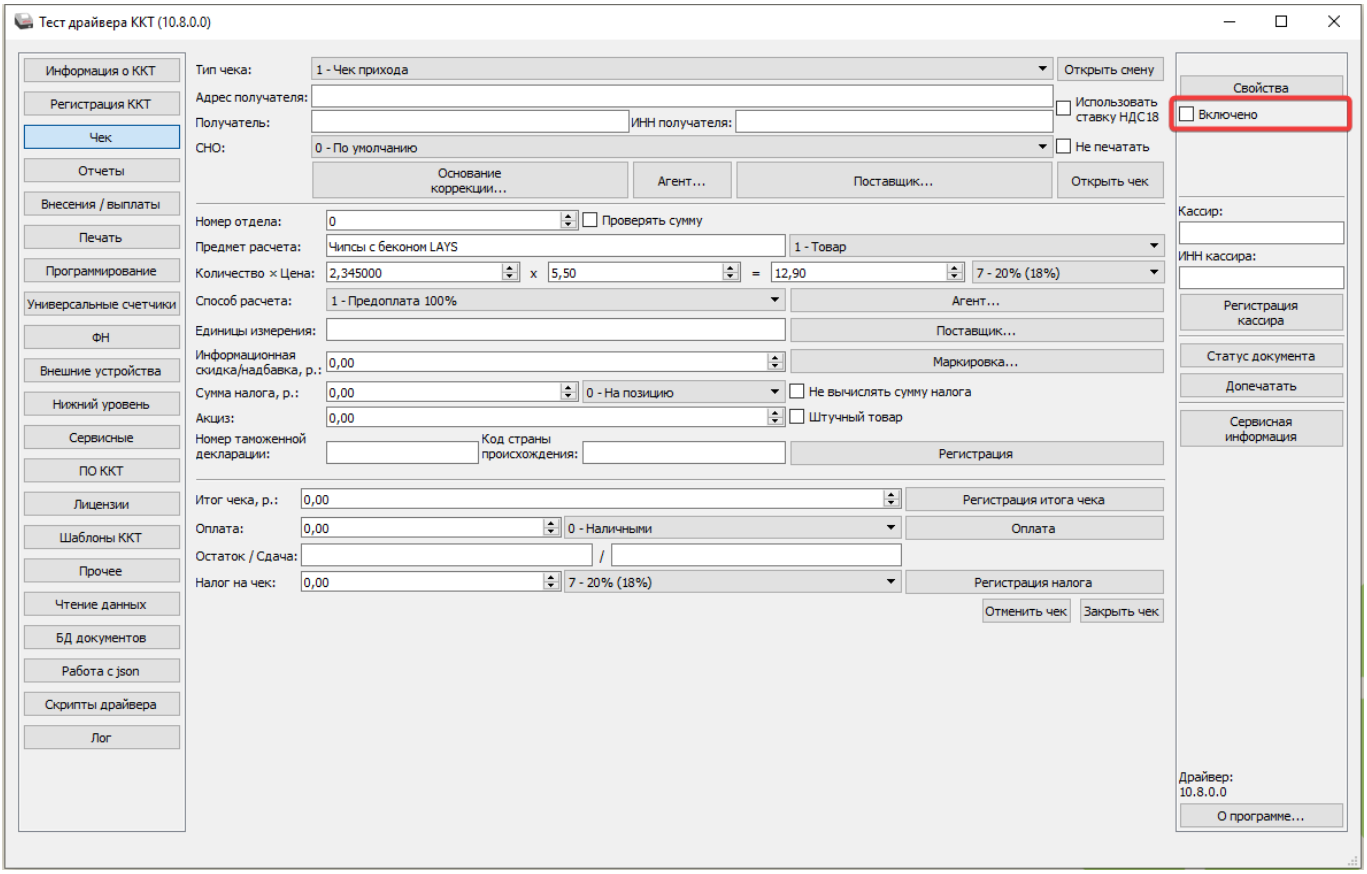

3. В левой части меню перейти в раздел «Сервисные»

4. Нажать на кнопку «Инициализировать МГМ ФН»

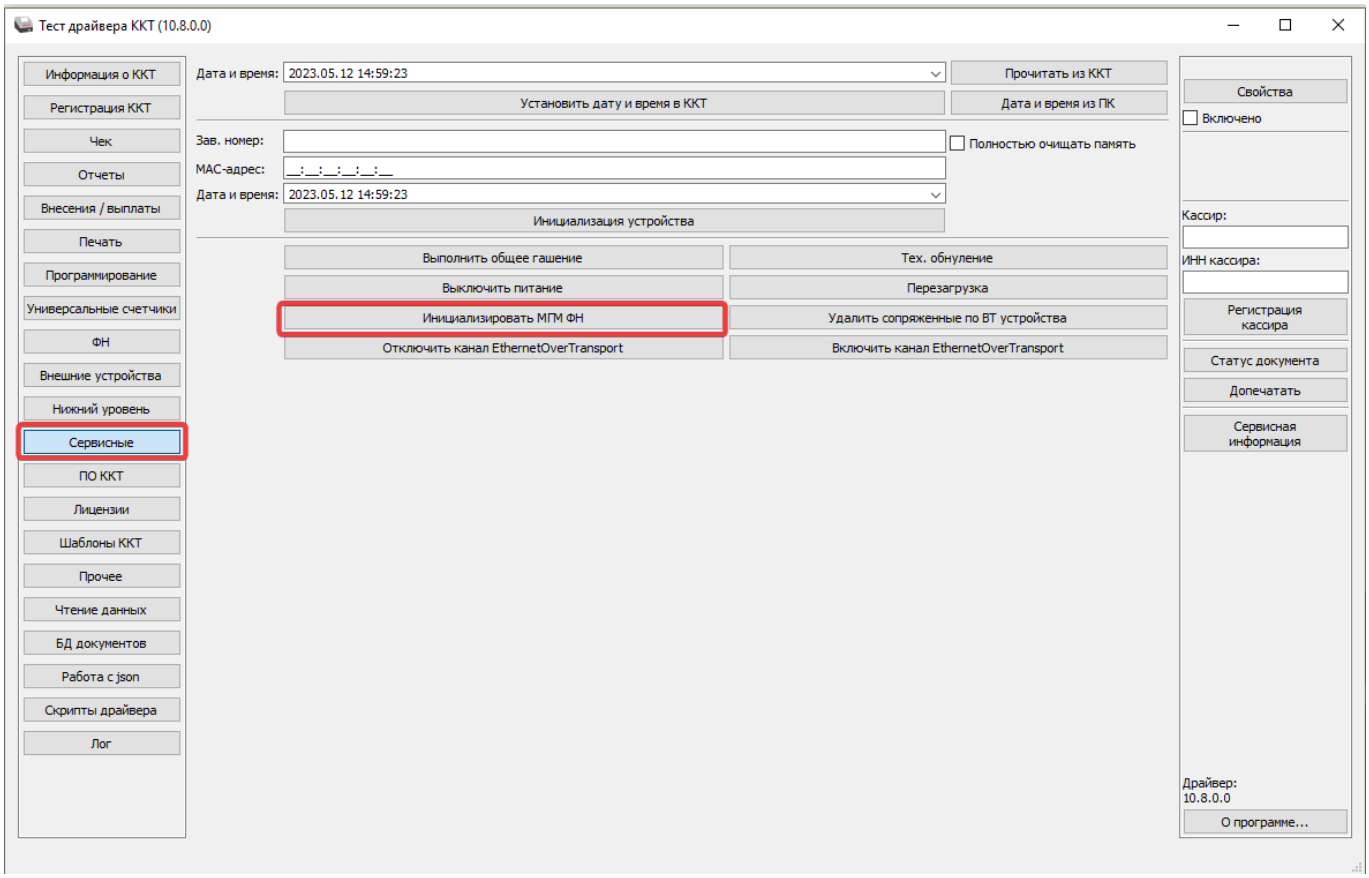

5. Дождаться загрузки

6. Перейти в раздел «Регистрация ККТ»

7. Нажать на кнопку «Считать»

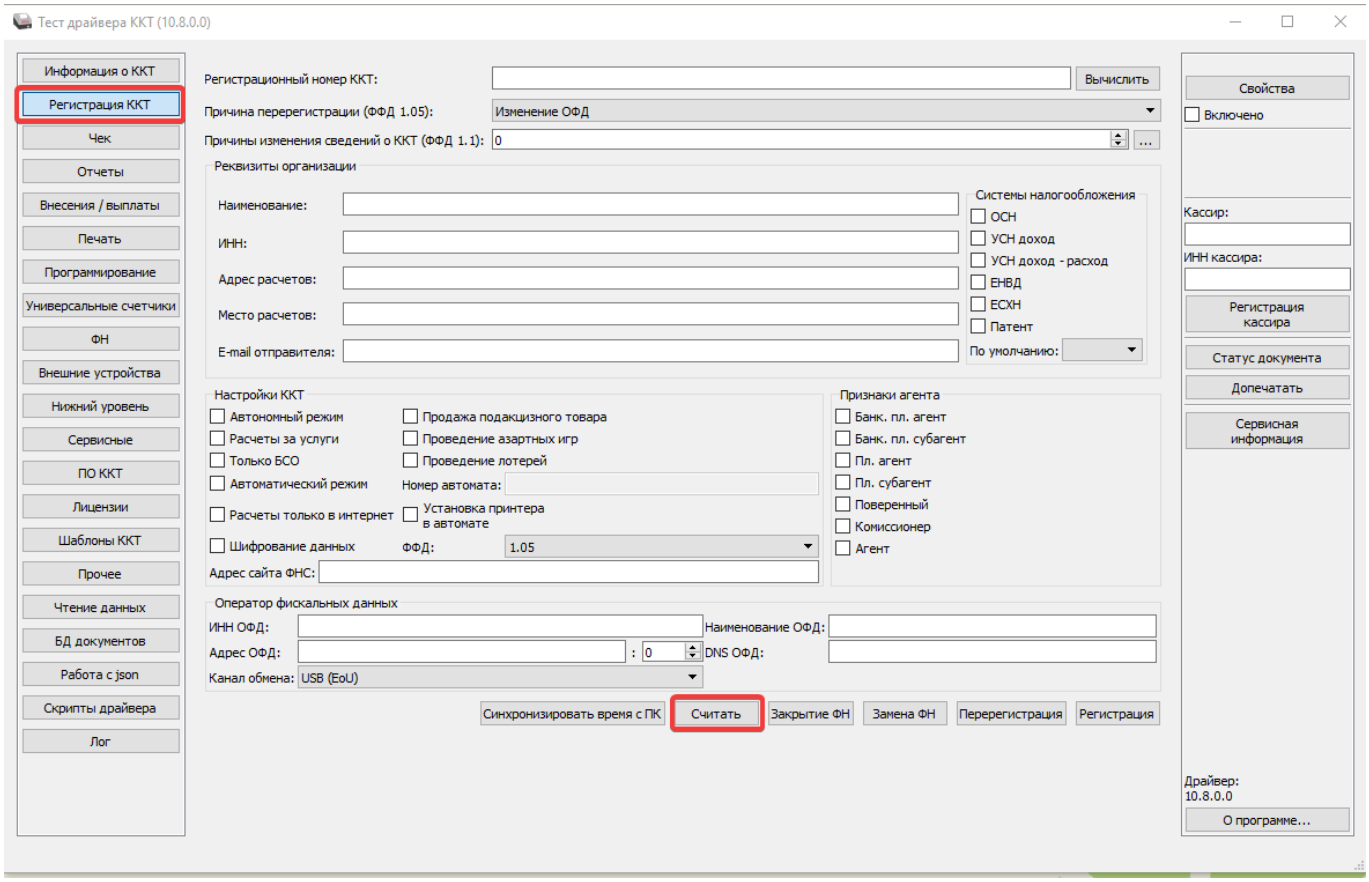

8. Дождаться ответа

9. Повторить действия пунктов 3,4,5

Ожидаемый результат: Принтер воспроизведёт звуковой сигнал.

ВАЖНО: Появление ошибки «[2] Нет связи» - это нормально:)

Ошибка 73: Смена закрыта - операция невозможна

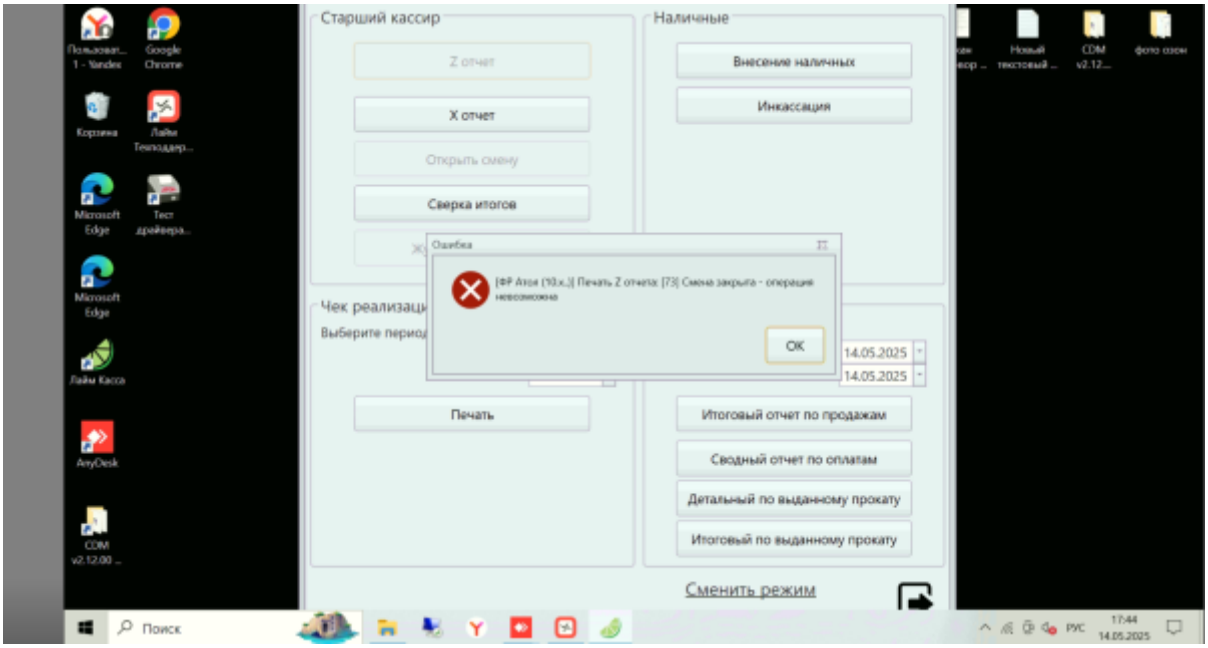

Действия:

1. Открыть тест-драйвер ККТ

2. В правой части меню установить галочку в чекбоксе «Включено»

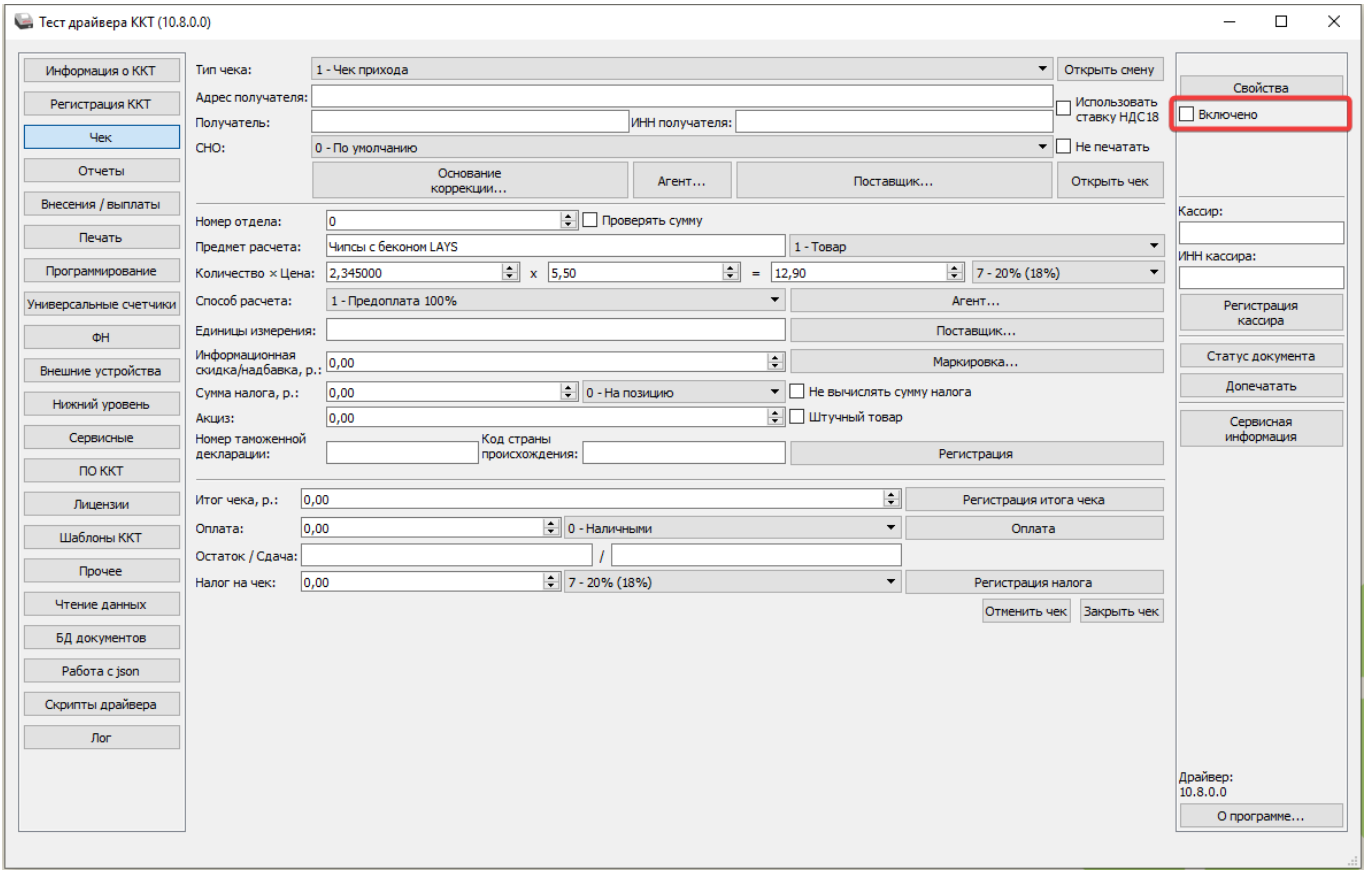

3. Нажать «Открыть смену»

4. В приложении Лайм Касса снять Z отчет.

Ошибка Forbidden: ???

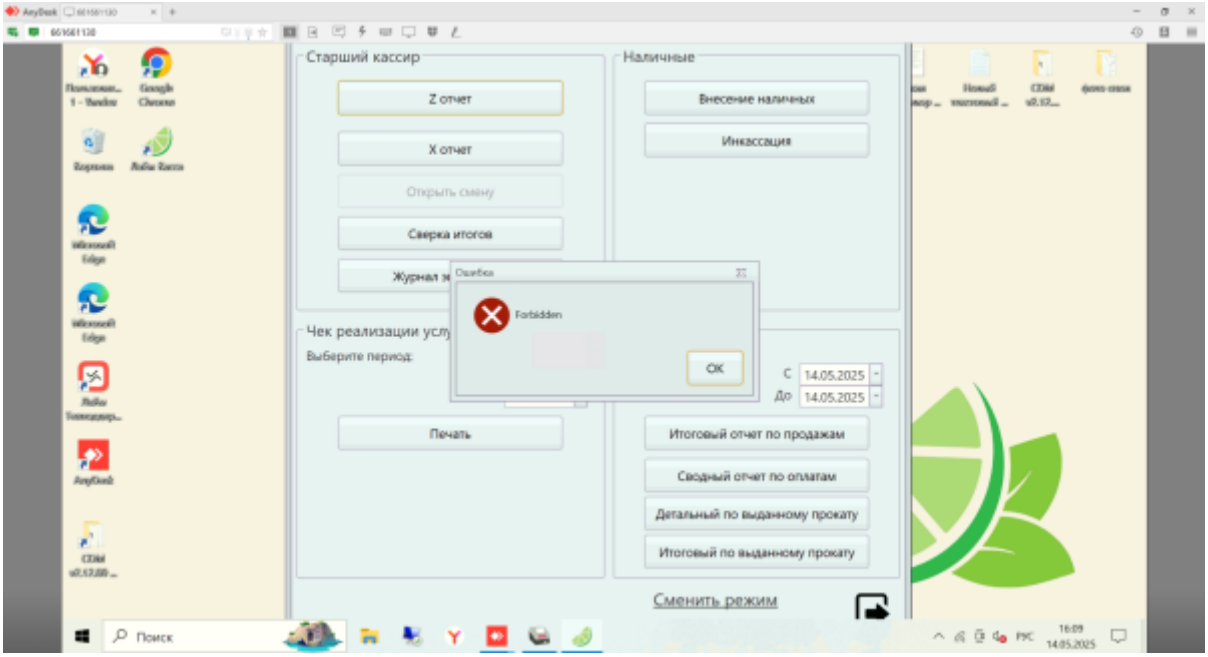

Ссылки

- Все принтеры
- Настройка принтера в панели администратора

public, doc, hw, printer

From:
https://wiki.lime-it.ru/ -

Permanent link:
https://wiki.lime-it.ru/doku.php/public/doc/hw/printers/atol/errors?rev=1747227605

Last update: **13:00 14/05/2025**