

Z2-USB (iron logic z-2)

- [На сайт производителя](#)
- [PlaceCard](#) - софт для эмуляции клавиатуры
- [Мануал](#)

Ставим драйвер для настольного считывателя и ставим ПО PlaceCard

Настройки Place Card

Формат EmMarine для Dallas



Используется для валидаторов [Инфопарк](#)

- Шаблон: 01%.2X%.2X%.2X%.2X%.2X%.2X\ r
- Параметры: b0 b1 b2 b3 b4 b5 bX

Параметры формата

Включено

Название:

Шаблон:

Параметры:

Предпросмотр:

Комментарий:

Фильтр:

| | | |
|---|---|--|
| <input type="checkbox"/> Unknown | <input type="checkbox"/> Mifare UltraLight | <input type="checkbox"/> Smart MX with MIFARE 4K |
| <input checked="" type="checkbox"/> Em-Marine | <input checked="" type="checkbox"/> Mifare Classic 4K | <input type="checkbox"/> Mifare DESFire |
| <input type="checkbox"/> HID | <input type="checkbox"/> Mifare Classic 2K | <input type="checkbox"/> Mifare ProX |
| <input type="checkbox"/> iCode | <input type="checkbox"/> Mifare Classic 4K | <input type="checkbox"/> Mifare Mini |
| <input type="checkbox"/> Cod433 (IL-100) | <input type="checkbox"/> Mifare Plus | |
| <input type="checkbox"/> Cod433 Fix (IL-100) | <input type="checkbox"/> Mifare Plus 1K | |
| <input type="checkbox"/> CAME | <input type="checkbox"/> Mifare Plus 2K | |
| <input type="checkbox"/> Dallas | <input type="checkbox"/> Mifare Plus 4K | |
| <input type="checkbox"/> Temic (T5557) | <input type="checkbox"/> Smart MX with MIFARE 1K | |

Длина номера ключа (в байтах):

Формат EmMarine для Cardlan БЕЗ перепрошивки

 Данный вариант допустим **только** для локальных инсталляций

- Шаблон: %010u\`r
- Параметры: \`0123



Считайте носитель с чипом Emargin. Номер в поле «Передано» должен совпадать с номером в [Журнале проходов](#) в административной панели

Формат EmMarine

 Используется в г.Алматы Аквапарк San Remo

- Шаблон: %.*X\r
- Параметры: bL*2 m01234567

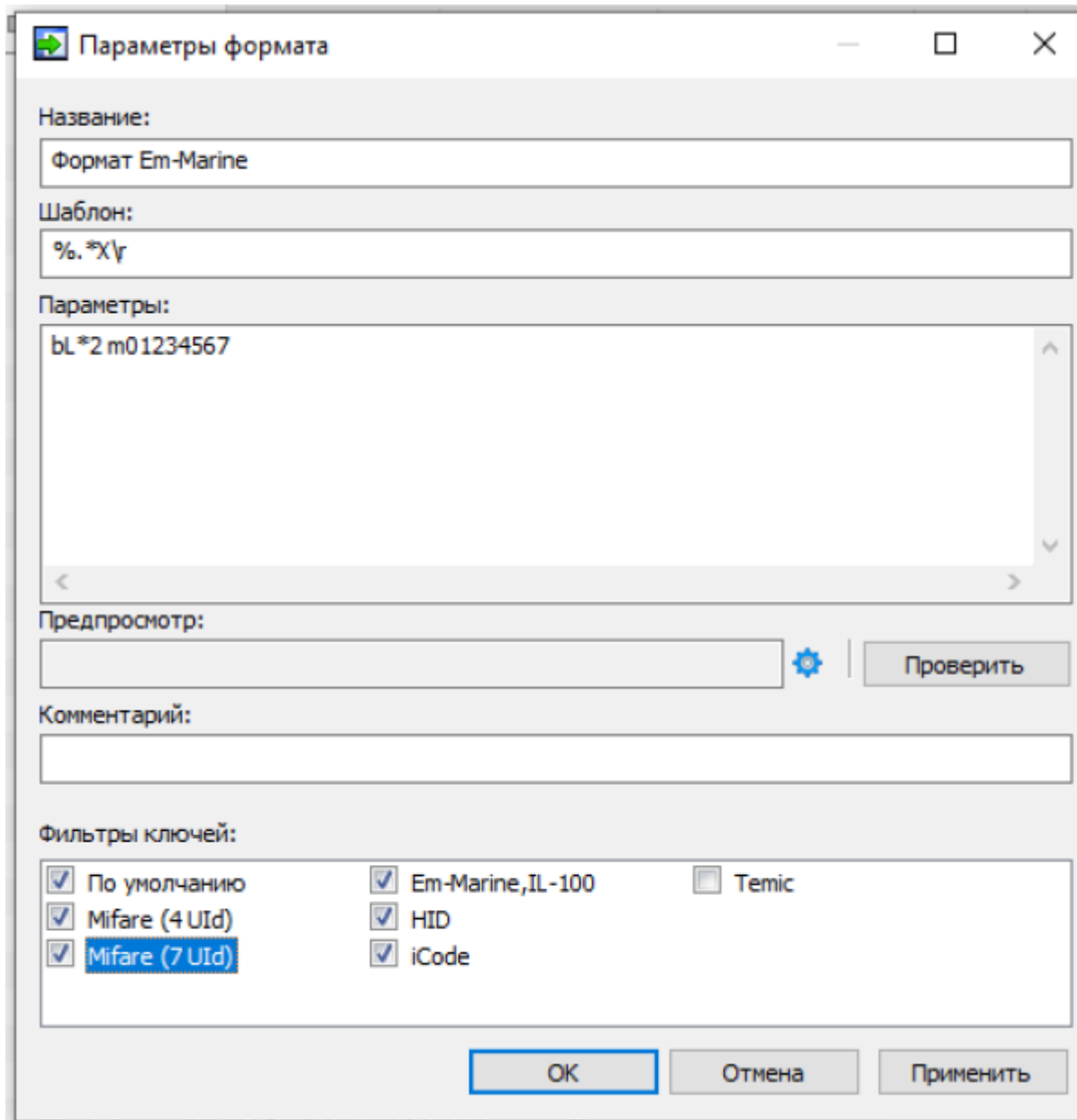

Параметры формата

Название: Формат Em-Marine

Шаблон: %.*X\r

Параметры: bL*2 m01234567

Предпросмотр: [empty] [gear icon] [Проверить]

Комментарий: [empty]

Фильтры ключей:

| | | |
|--|--|--------------------------------|
| <input checked="" type="checkbox"/> По умолчанию | <input checked="" type="checkbox"/> Em-Marine,IL-100 | <input type="checkbox"/> Temic |
| <input checked="" type="checkbox"/> Mifare (4 Uid) | <input checked="" type="checkbox"/> HID | |
| <input checked="" type="checkbox"/> Mifare (7 Uid) | <input checked="" type="checkbox"/> iCode | |

OK Отмена Применить

Формат MiFare

- Шаблон: %.2X%.2X%.2X%.2X\r
- Параметры: b0 b1 b2 b3 b4

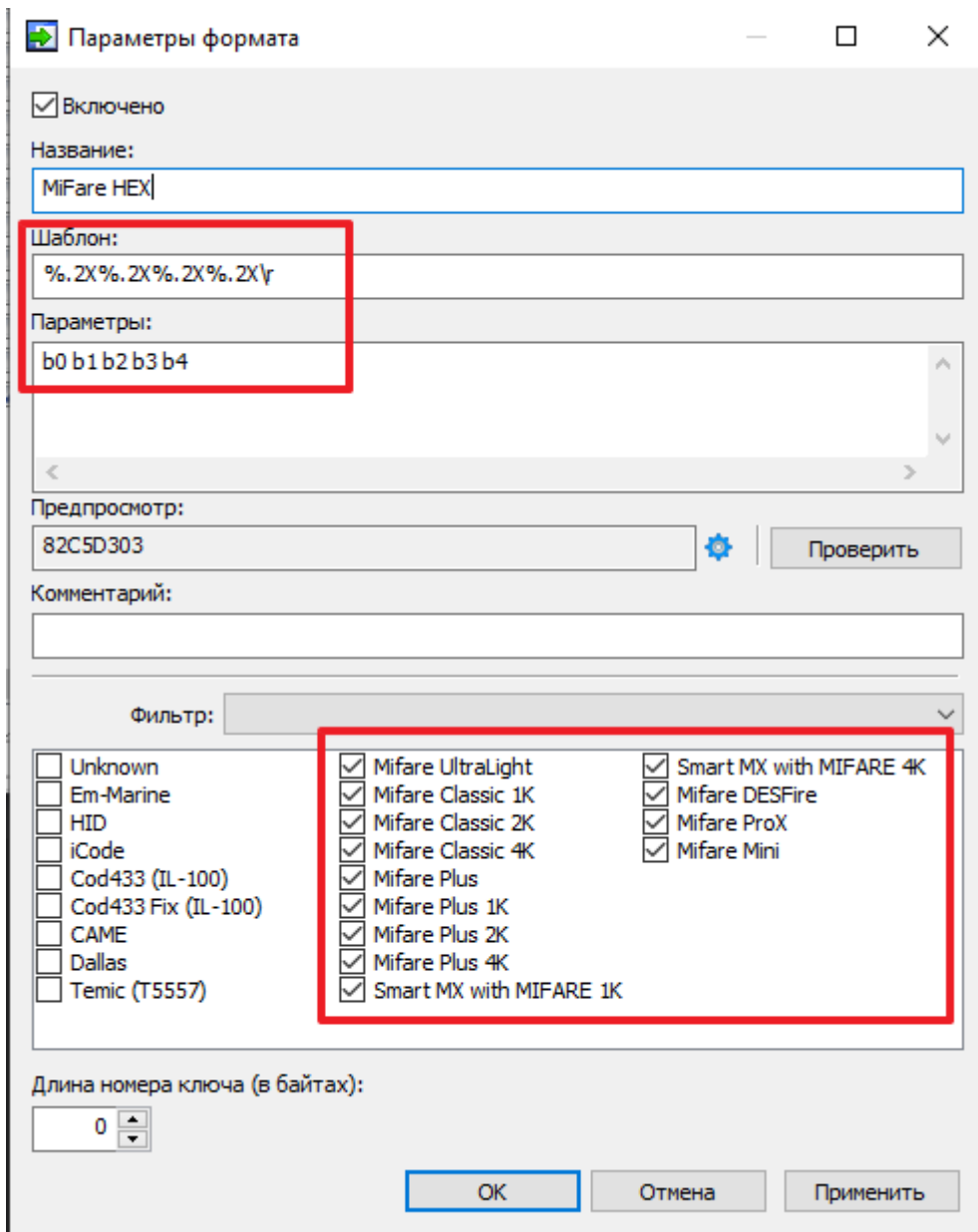

Настройка передачи данных в разрыв (эмуляцию) клавиатуры

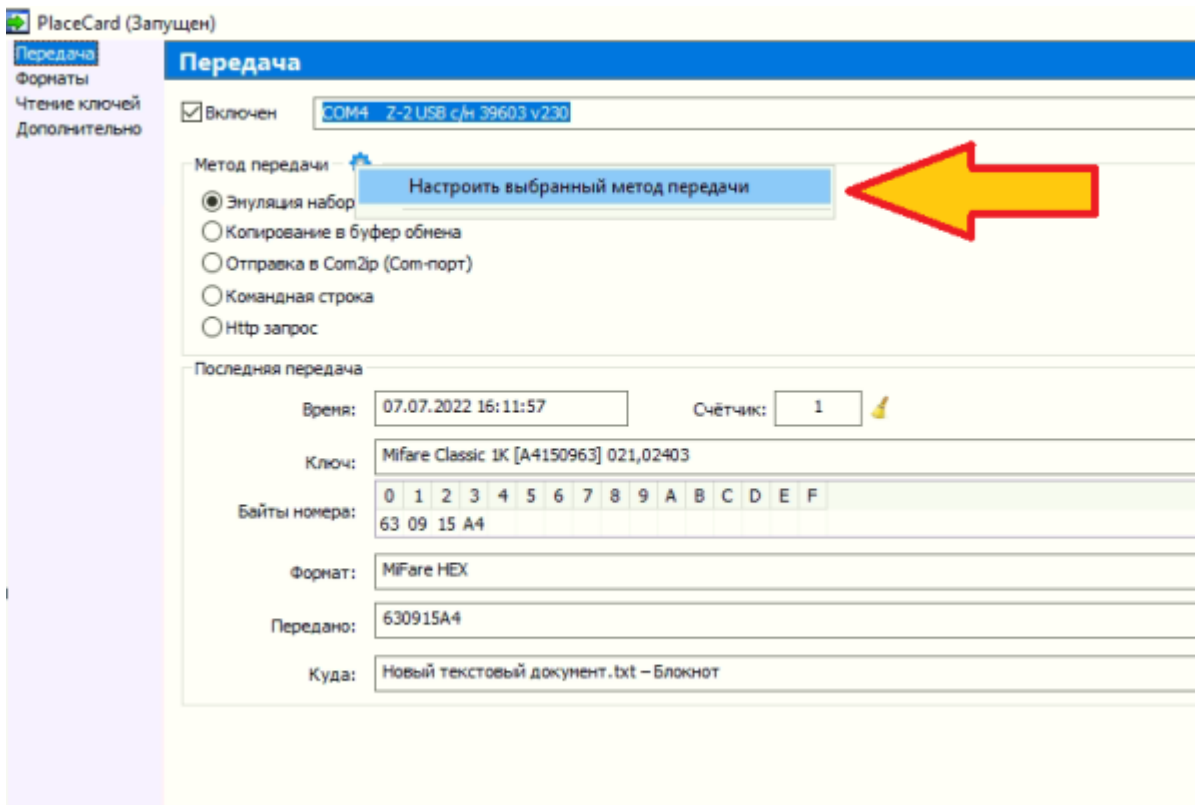
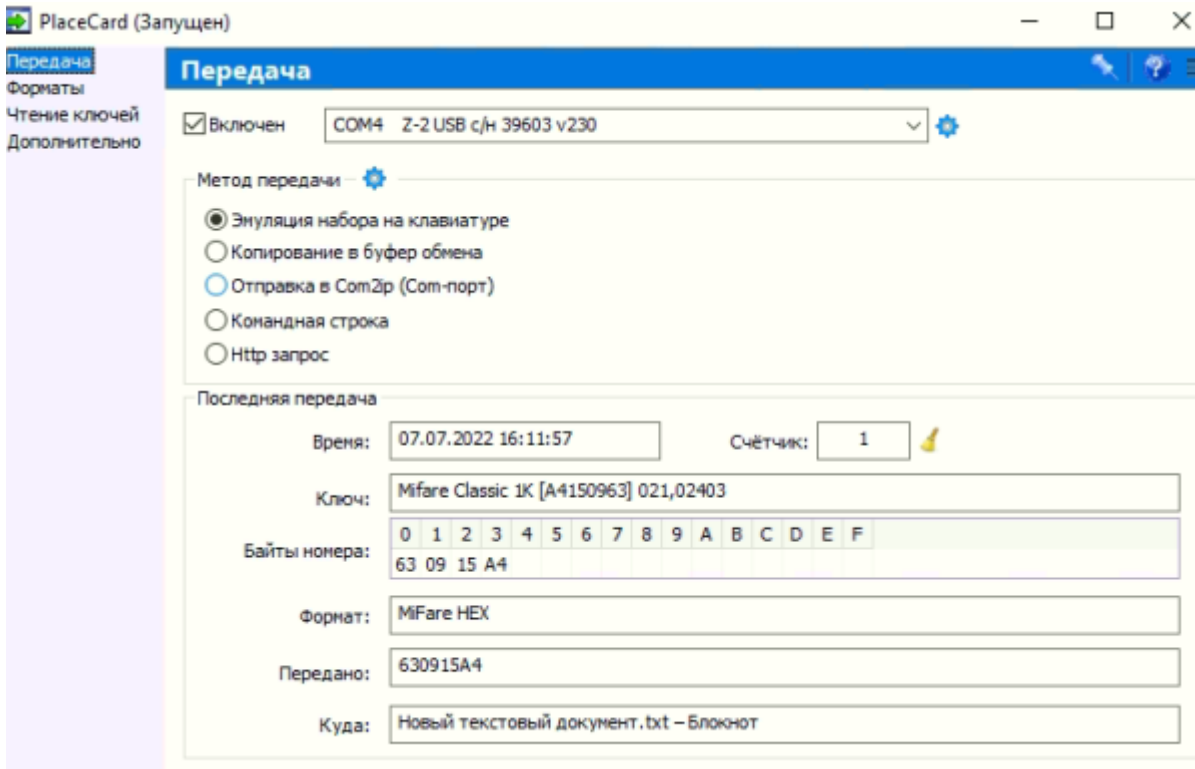

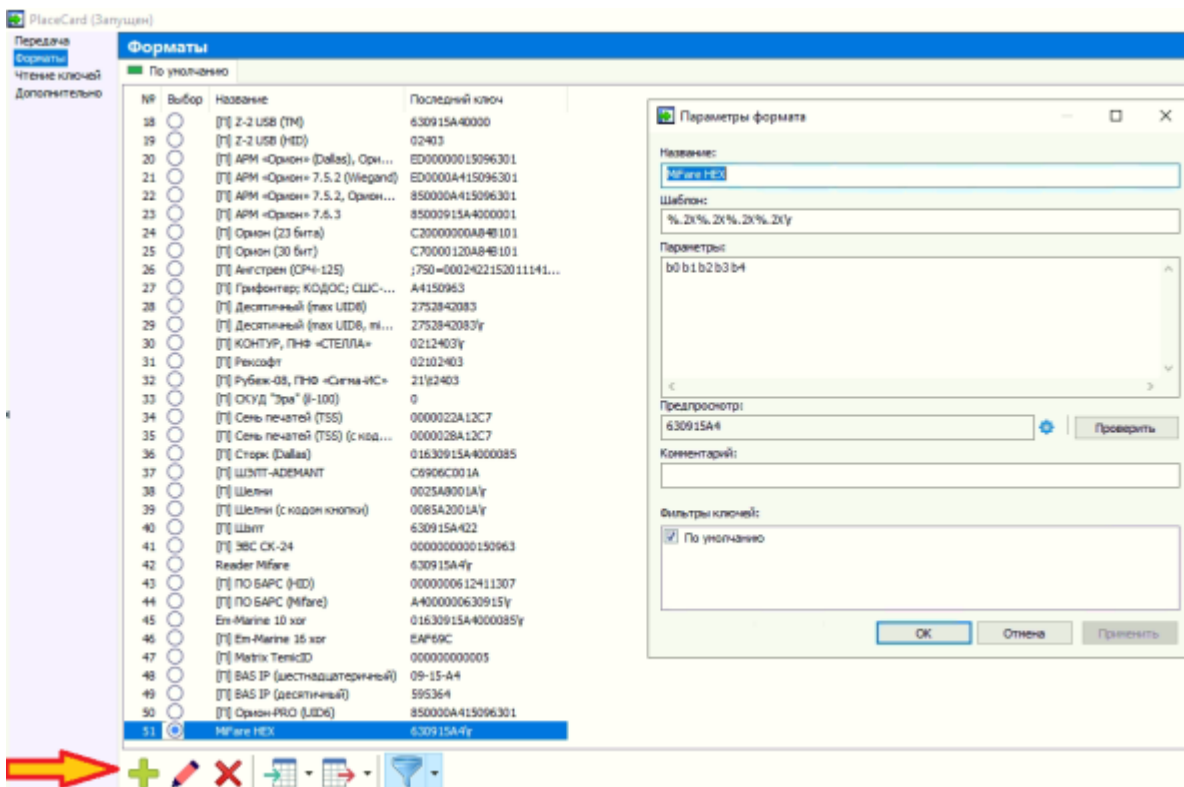
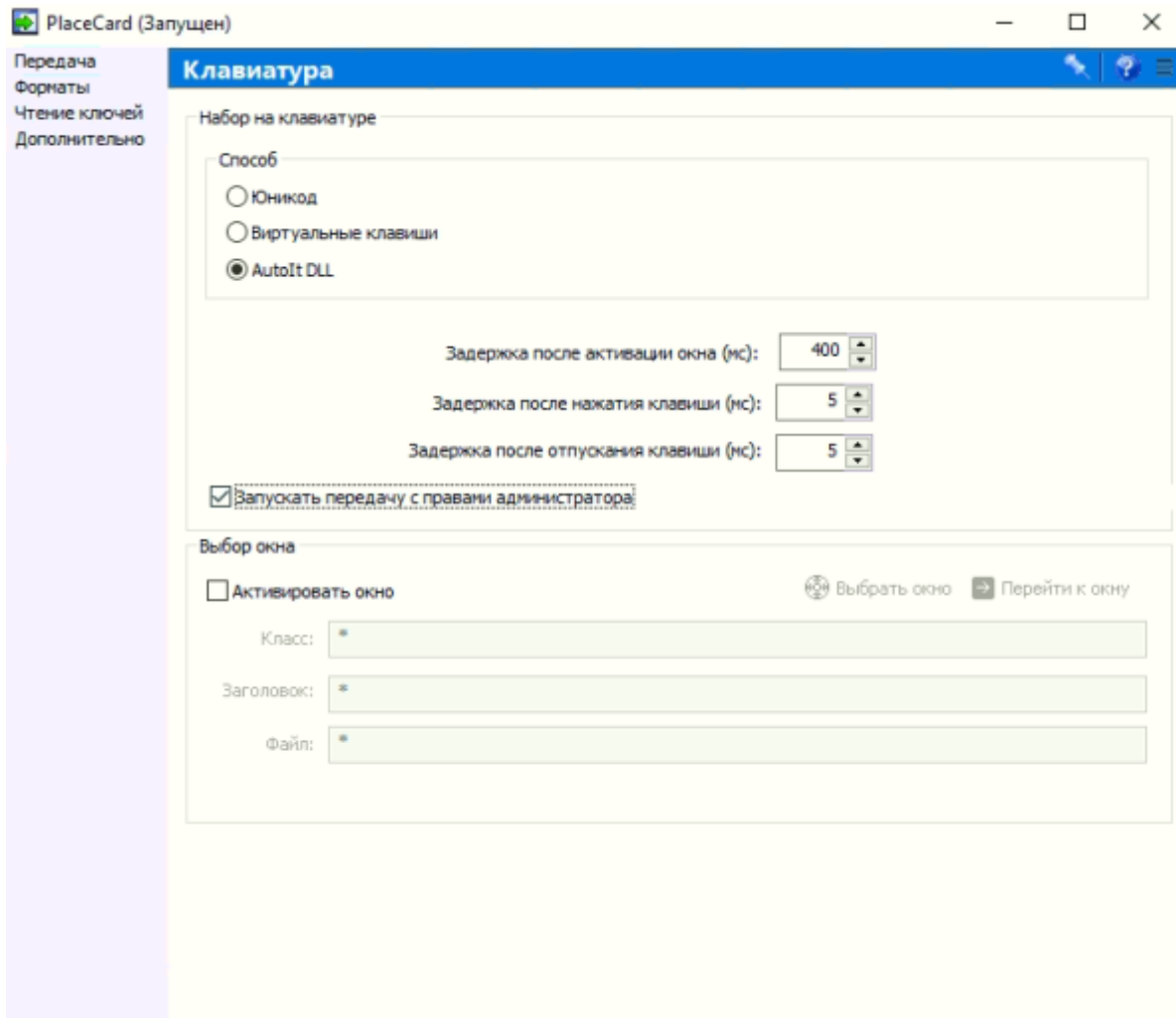

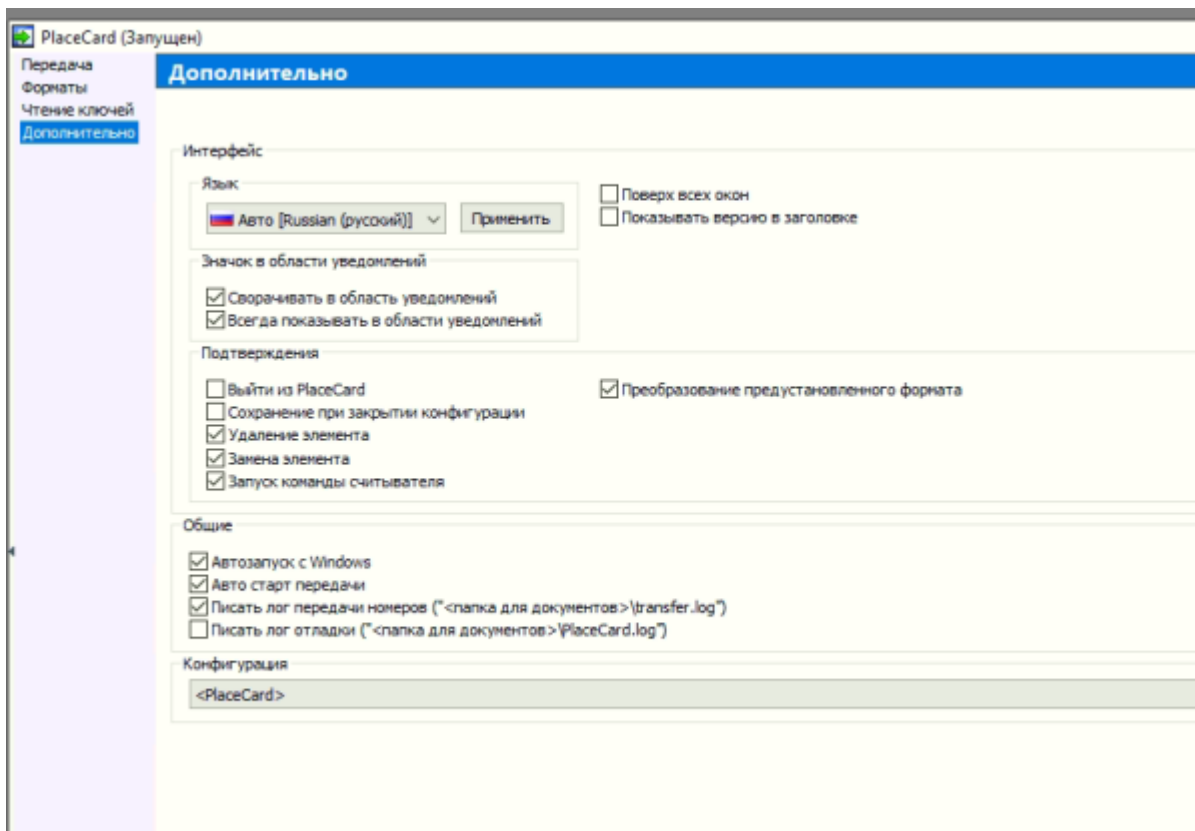
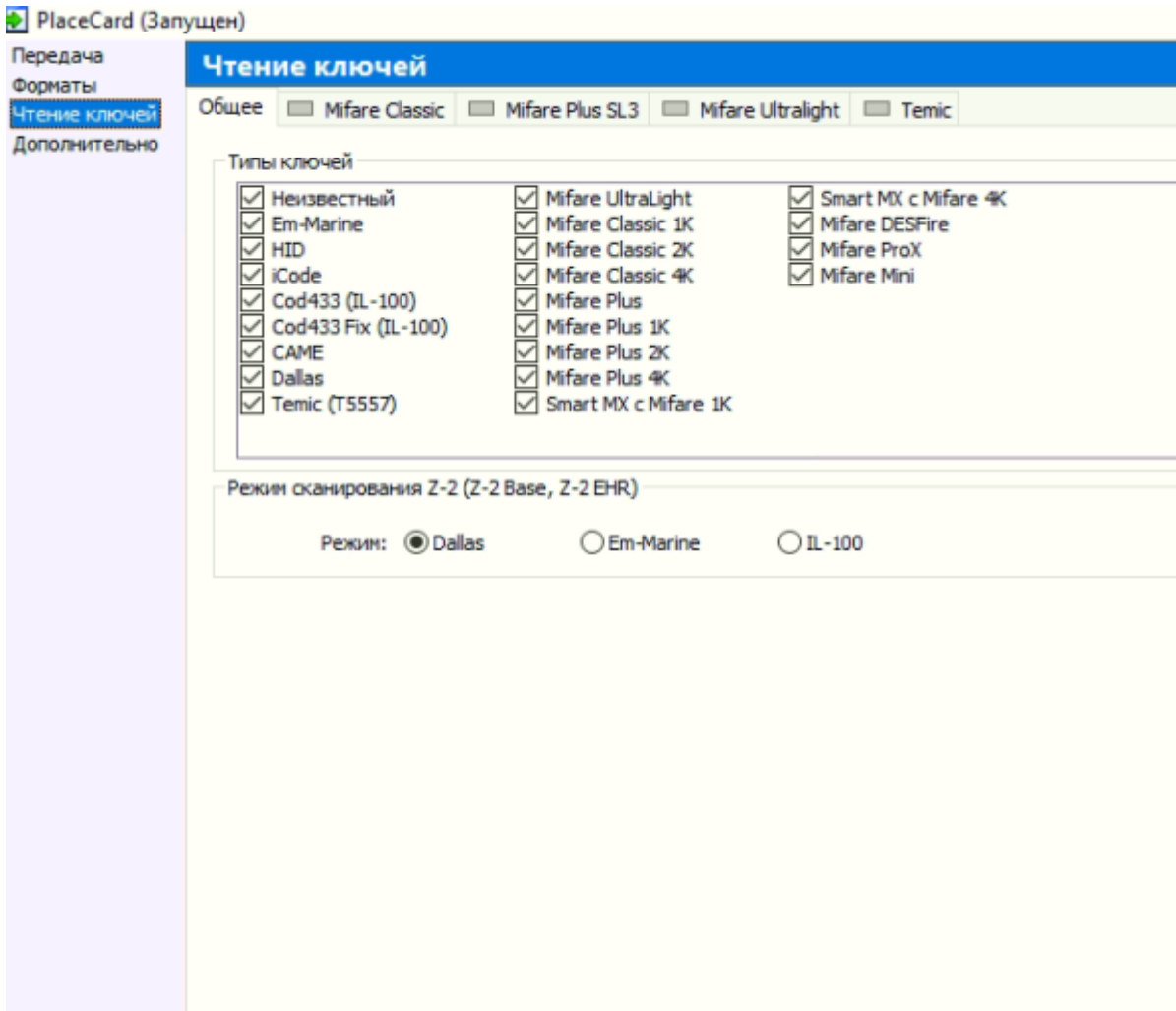

Ссылки

- [Считыватели](#)
- [На сайт производителя](#)

[public](#), [doc](#), [hw](#), [readers](#)

From:

<https://wiki.lime-it.ru/> -

Permanent link:

<https://wiki.lime-it.ru/doku.php/public/doc/hw/readers/z2usb>

Last update: **08:35 20/11/2025**

