

# Z2-USB

- [На сайт производителя](#)
- [PlaceCard](#) - софт для эмуляции клавиатуры
- [Мануал](#)

Ставим драйвер для настольного считывателя и ставим ПО PlaceCard

## Настройки Place Card

### Формат EmMarine для Dallas



Используется для валидаторов [Инфопарк](#)

- Шаблон: 01%.2X%.2X%.2X%.2X%.2X%.2X\ r
- Параметры: b0 b1 b2 b3 b4 b5 bX

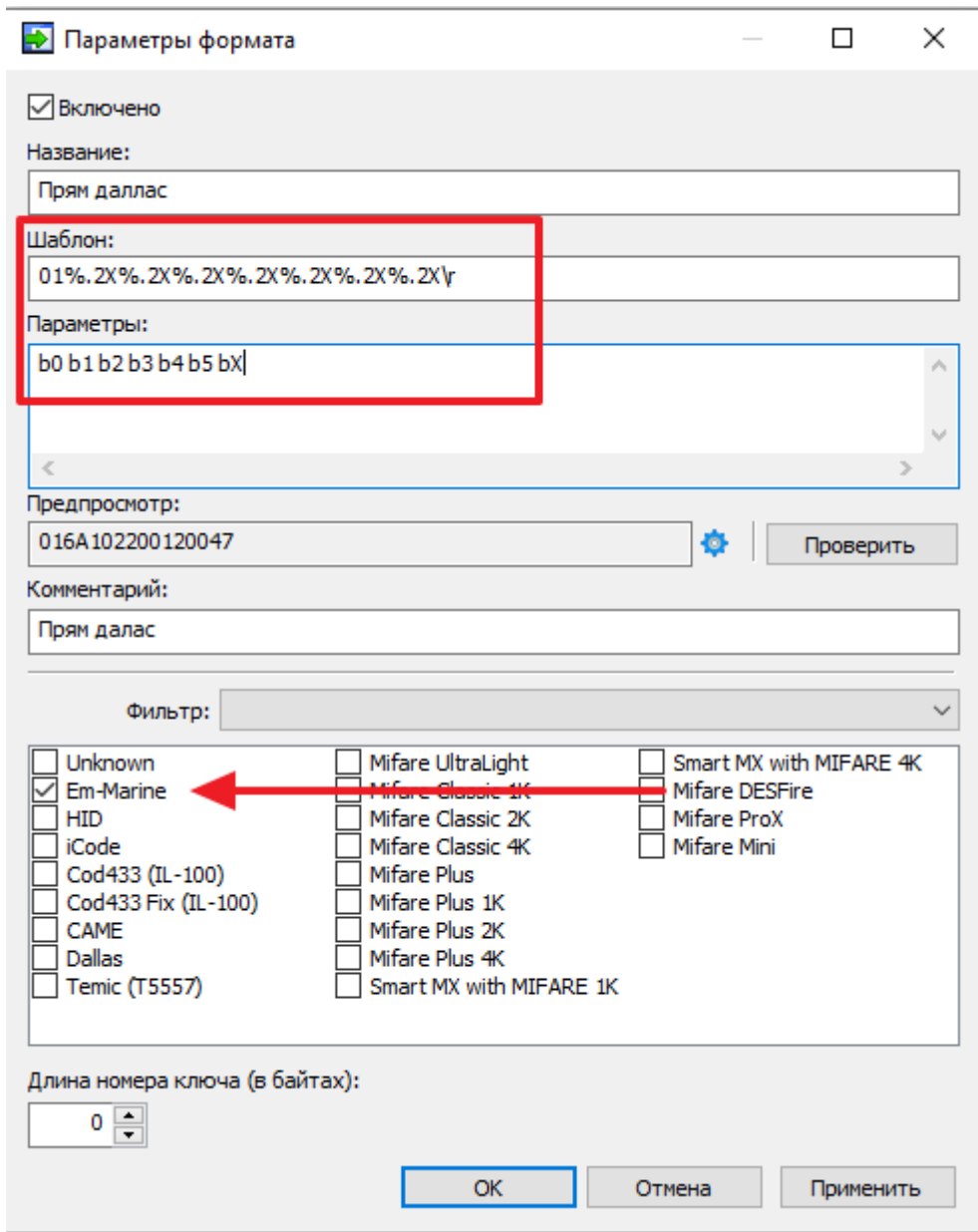

### Формат EmMarine для Cardlan БЕЗ перепрошивки

 Данный вариант допустим **только** для локальных инсталляций

- Шаблон: %010u\r
- Параметры: \0123



Считайте носитель с чипом Emargin. Номер в поле «Передано» должен совпадать с номером в [Журнале проходов](#) в административной панели

## Формат EmMarine

 Используется в г.Алматы Аквапарк San Remo [Инфопарк](#)

- Шаблон: 01%.2X%.2X%.2X%.2X%.2X%.2X\ r
- Параметры: b0 b1 b2 b3 b4 b5 bX

## Формат MiFare

- Шаблон: %.2X%.2X%.2X%.2X\ r
- Параметры: b0 b1 b2 b3 b4

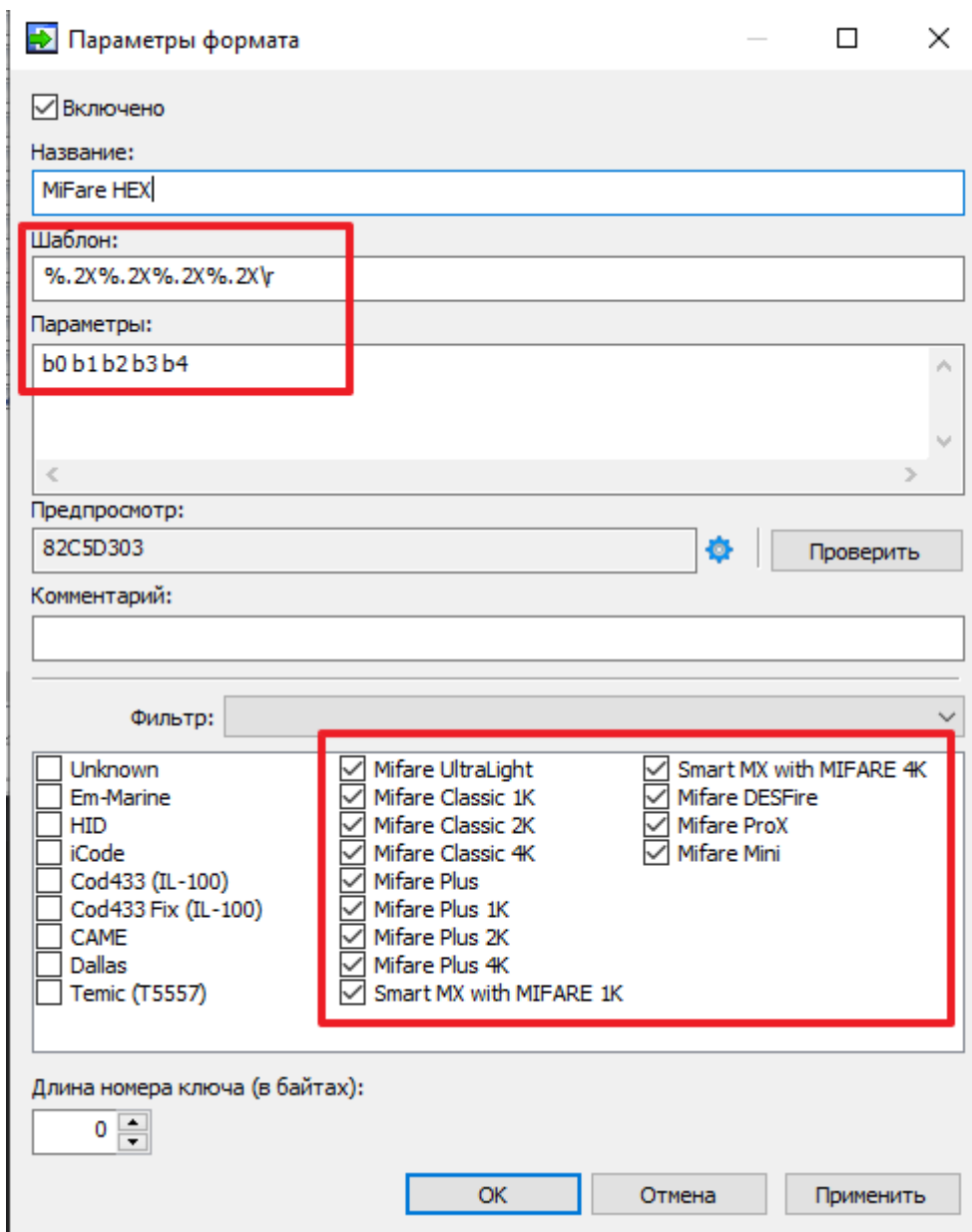

Параметры формата

Включено

Название: MiFare HEX

Шаблон: %.2X%.2X%.2X%.2X\ r

Параметры: b0 b1 b2 b3 b4

Предпросмотр: 82C5D303

Комментарий:

Фильтр: Unknown

<input type="checkbox"/> Unknown	<input checked="" type="checkbox"/> Mifare UltraLight	<input checked="" type="checkbox"/> Smart MX with MIFARE 4K
<input type="checkbox"/> Em-Marine	<input checked="" type="checkbox"/> Mifare Classic 1K	<input checked="" type="checkbox"/> Mifare DESFire
<input type="checkbox"/> HID	<input checked="" type="checkbox"/> Mifare Classic 2K	<input checked="" type="checkbox"/> Mifare ProX
<input type="checkbox"/> iCode	<input checked="" type="checkbox"/> Mifare Classic 4K	<input checked="" type="checkbox"/> Mifare Mini
<input type="checkbox"/> Cod433 (IL-100)	<input checked="" type="checkbox"/> Mifare Plus	
<input type="checkbox"/> Cod433 Fix (IL-100)	<input checked="" type="checkbox"/> Mifare Plus 1K	
<input type="checkbox"/> CAME	<input checked="" type="checkbox"/> Mifare Plus 2K	
<input type="checkbox"/> Dallas	<input checked="" type="checkbox"/> Mifare Plus 4K	
<input type="checkbox"/> Temic (T5557)	<input checked="" type="checkbox"/> Smart MX with MIFARE 1K	

Длина номера ключа (в байтах): 0

## Настройка передачи данных в разрыв (эмуляцию) клавиатуры

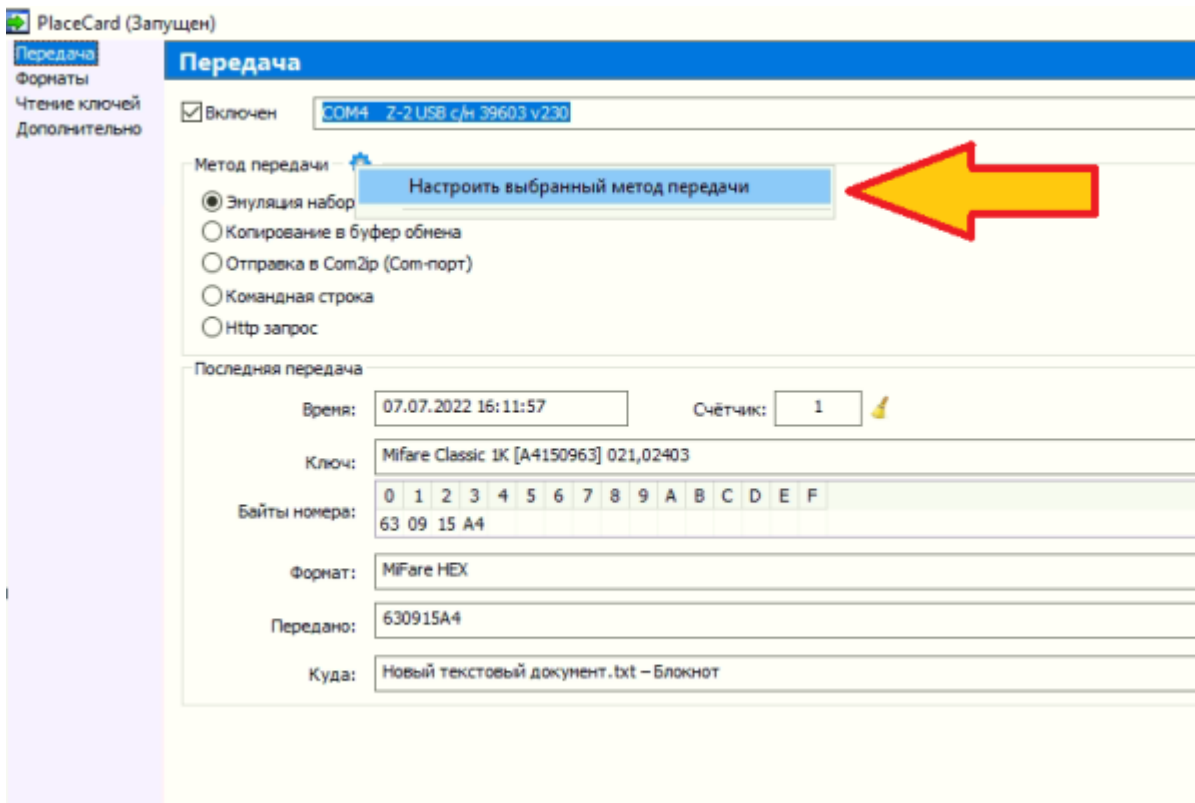
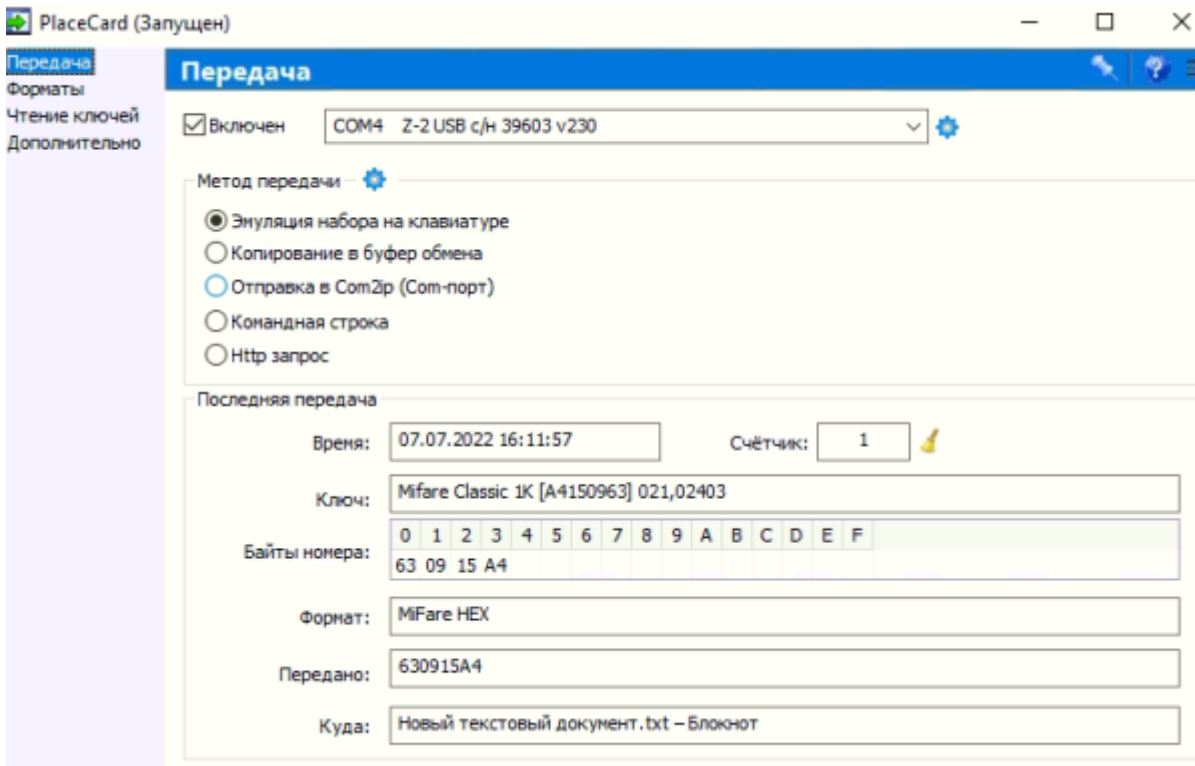

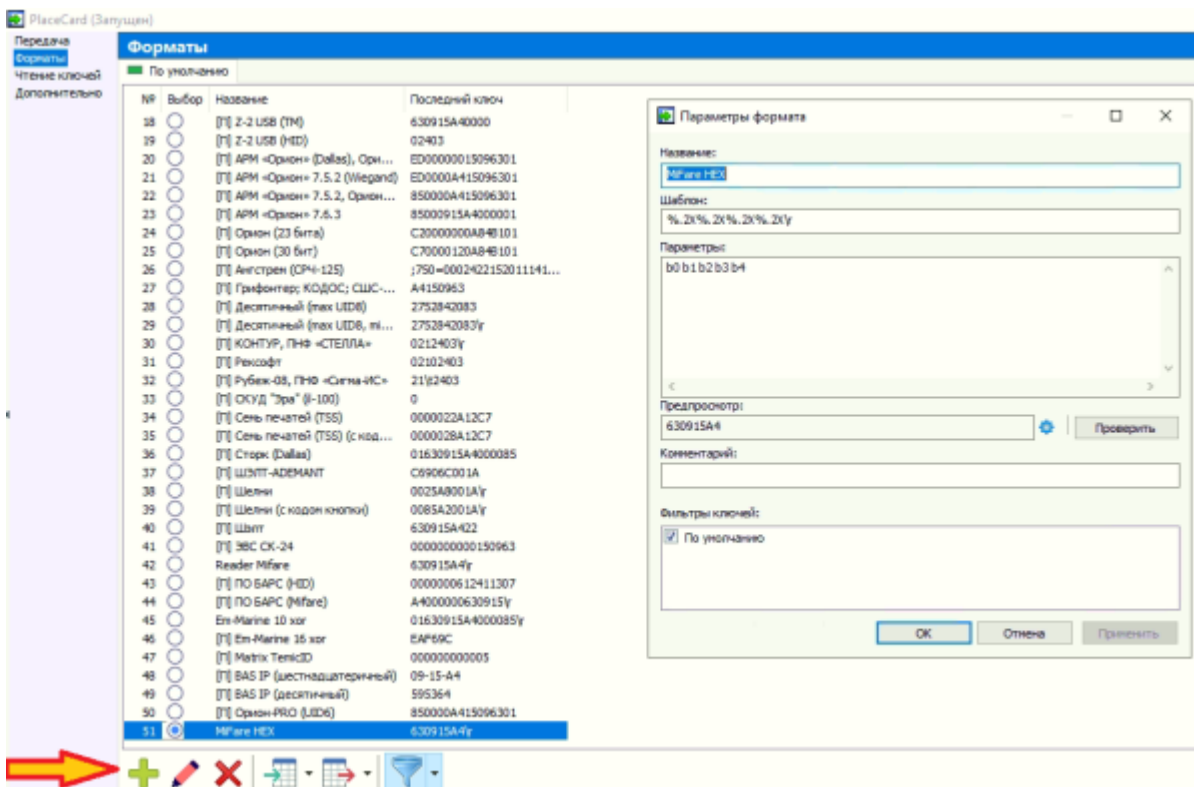
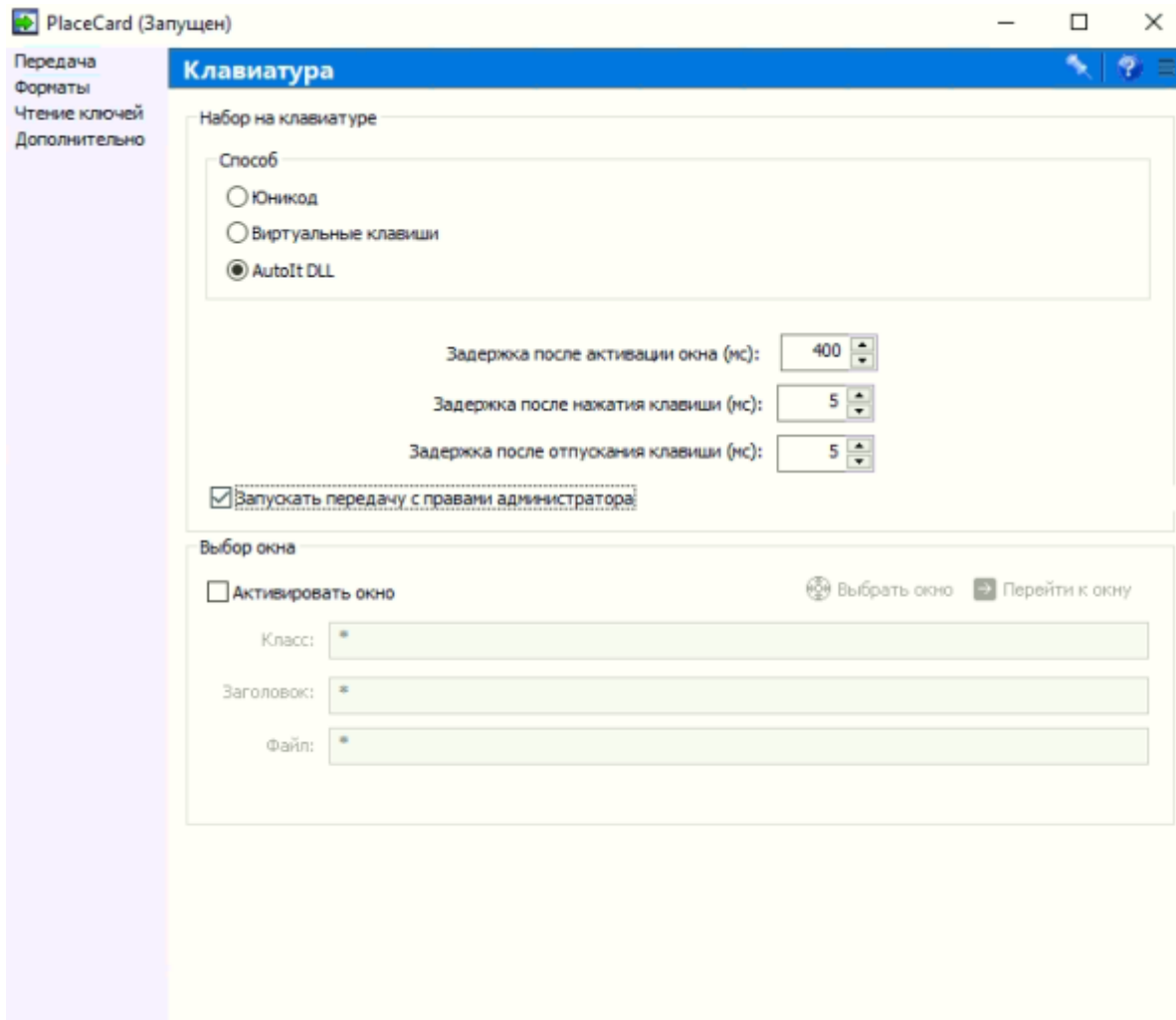

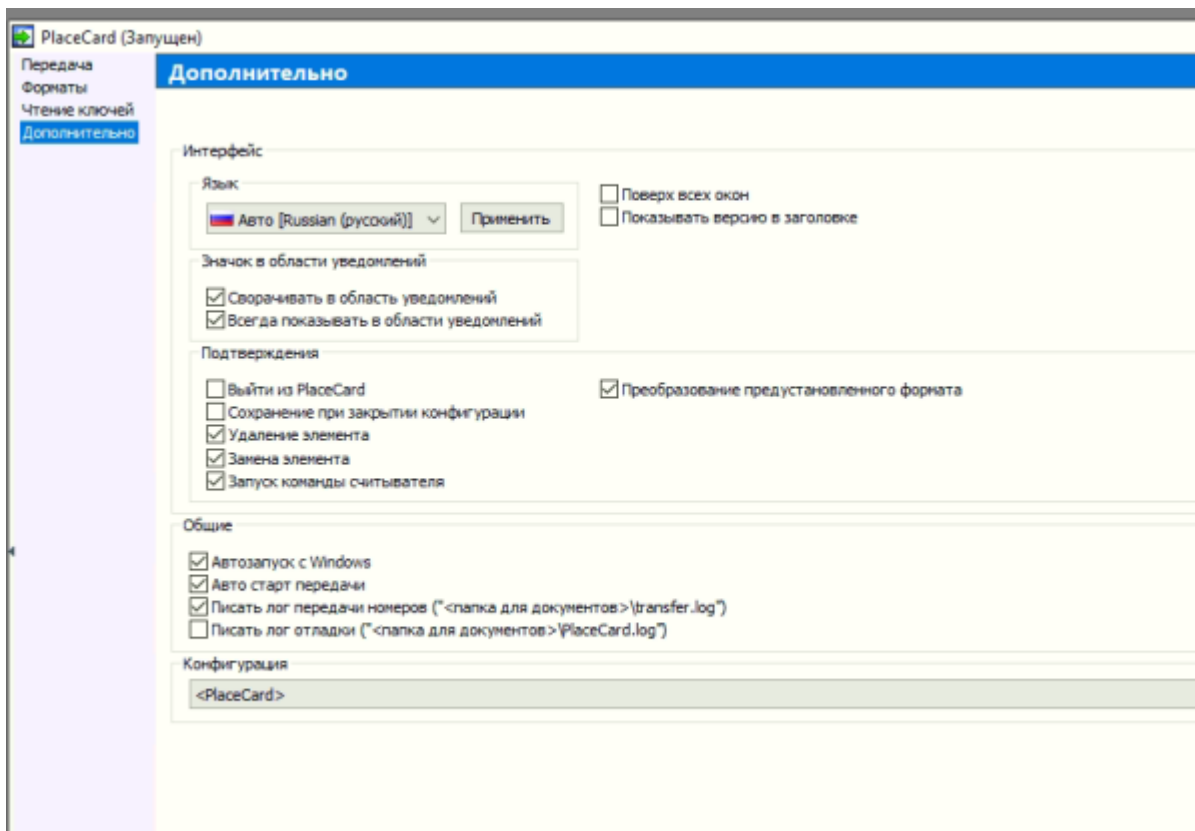
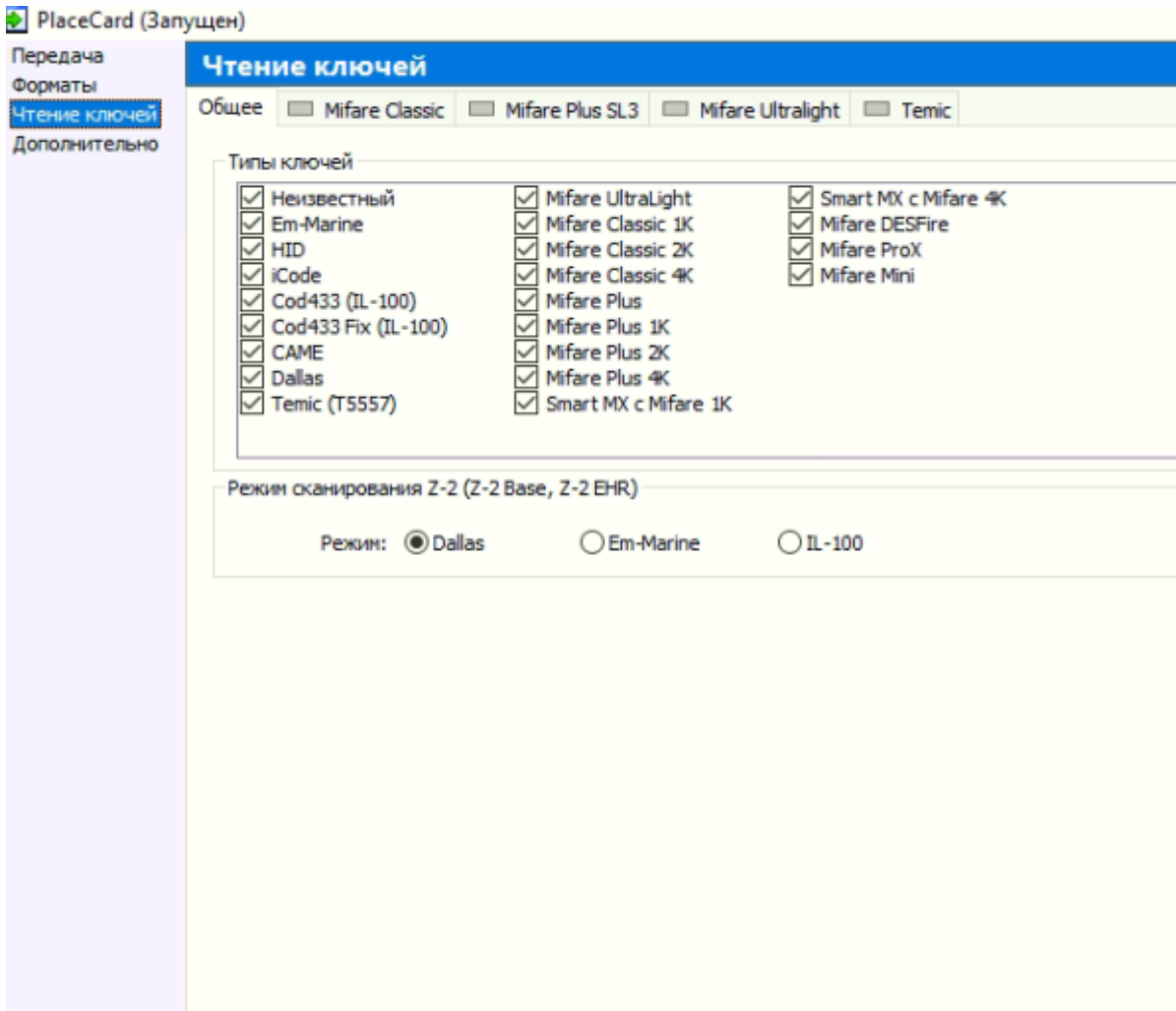

## Ссылки

- [Считыватели](#)
- [На сайт производителя](#)

[public](#), [doc](#), [hw](#), [readers](#)

From:

<https://wiki.lime-it.ru/> -

Permanent link:

<https://wiki.lime-it.ru/doku.php/public/doc/hw/readers/z2usb?rev=1718866954>

Last update: **07:02 20/06/2024**

